

MEMORIA DE ACTIVIDADES

OBSERVATORIO DE
GÉNERO SOBRE
ECONOMÍA, POLÍTICA
Y DESARROLLO

2013-2020



Gender, Economy, Politics & Development Observatory



Presentación

El Observatorio de Género sobre Economía, Política y Desarrollo, **GEP&DO**, fue creado en **noviembre de 2012** por 15 personas, 12 mujeres y 3 hombres, con diferentes trayectorias (procedentes de la academia, de entidades de economía social, de ONGs y ONGDs, de movimientos sociales y feministas) así como por una cooperativa de trabajo asociado. El Observatorio GEP&DO nació como **espacio para la investigación, reflexión crítica, compromiso social e intercambio de conocimientos y saberes sobre igualdad de género**, con el objetivo de incidir en los debates actuales en materia de Economía, Política, Desarrollo y Desigualdad desde esta perspectiva. Igualmente, tiene como finalidad contribuir al trabajo pro igualdad de género a través de la colaboración con organizaciones de la sociedad civil e instituciones públicas y privadas tanto a escala local y regional, como nacional e internacional.

Las principales áreas de interés son: 1. Políticas Públicas, rendición de cuentas y aprendizaje; 2. Desarrollo, bienestar y capacidades; 3. Derechos, ciudadanía y participación; 4. Trabajos, usos del tiempo y corresponsabilidad; 5. Estadísticas e indicadores

Desde su presentación pública el 5 de octubre de 2013 durante el III Congreso de Economía Feminista (UPO, Sede Olavide Carmona, Sevilla), el Observatorio GEP&DO ha venido desarrollando las siguientes actividades: **Formación; Investigación dirigida a generar conocimiento teórico y aplicado; Diagnósticos sobre la realidad social; Planificación, Evaluación y gestión del conocimiento; Apoyo a iniciativas sociales; Divulgación e Incidencia política; Creación y fomento de redes.**

Toda la información puede consultarse en:



<http://genderobservatory.com/>



@ObservatorioGEPDO



@GEPDObservatory

A continuación presentamos un histórico de las actividades realizadas:

Año 2020	4
Año 2019	8
Año 2018	10
Año 2017	15
Año 2016	20
Año 2015	28
Año 2014	31
Año 2013	33

2 Webinar «Impactos de Género del COVID-19»

Fecha: 15 de diciembre 2020.

Organizado por: Máster en Género e Igualdad (Universidad Pablo de Olavide) y el Observatorio GEP&DO.



3 Seminario de investigación “La igualdad de género frente a la derecha populista radical. El impacto de VOX en las políticas públicas andaluzas” Webinar «Impactos de Género del COVID-19»

Fecha: 2 de diciembre 2020.

Organizado por: Red Tragevic con la colaboración del Observatorio GEP&DO.



4 Publicación Informe 2020. “Investigación-diagnóstico sobre la situación de la enseñanza de la Economía en el sistema universitario público español”

Fecha: Noviembre 2020.

Realizado por: Observatorio GEP&DO junto con y financiada por Economistas Sin Fronteras (EsF).

Autoras: Astrid Agenjo Calderón (coordinadora), MGiulia Costanzo Talarico, Nazaret Gallego, Laura Martínez y Laura Tejado.

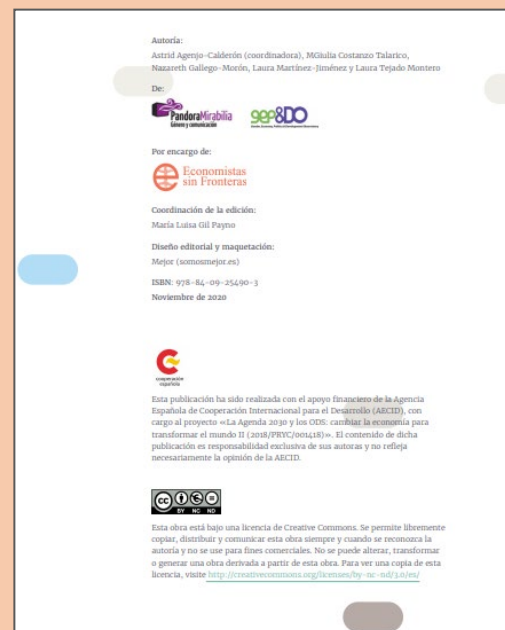

5 Premio “Sevilla Territorio de Igualdad” a proyectos de investigación

Fecha: 20 de octubre 2020.

Otorgado por: Ayuntamiento de Sevilla.





6 Curso 2ª edición Género y Economía. Introducción a la Economía feminista.

Fecha: 20-22 de abril 2020.

Impartido por: Astrid Agenjo Calderón.

Financiado por: Vicerrectorado de Cultura y Compromiso Social, a través de la Oficina para la Igualdad de la UPO y el Instituto Andaluz de la Mujer, de la Consejería de Igualdad, Políticas Sociales y Conciliación (Junta de Andalucía).



GÉNERO Y ECONOMÍA
 INTRODUCCIÓN A LA ECONOMÍA FEMINISTA
 (2ª Edición)

CURSO DE FORMACIÓN ONLINE
 Videoconferencias (6 horas)

SESIÓN 1. ¿QUÉ ES LA ECONOMÍA FEMINISTA?
 Lunes 20 ABRIL: 17:00 - 19:00h

SESIÓN 2. EL SISTEMA ECONÓMICO Y LA SOSTENIBILIDAD DE LA VIDA.
 Martes 21 ABRIL: 17:00 - 19:00h

SESIÓN V3. MIRADAS FEMINISTAS A LA ECONOMÍA MUNDIAL Y CRISIS CORONAVIRUS
 Miércoles 22 ABRIL: 17:00 - 19:00h

IMPORTE:
 ASTRID AGENJO CALDERÓN
 PROFESORA DEPTO. ECONOMÍA, MÉTODOS CUANTITATIVOS E HISTORIA ECONÓMICA, UNIVERSIDAD PABLO DE OLAVIDE

REQUIERE INSCRIPCIÓN PREVIA (GRATUITA)
 Ver formulario ó escribir a omageal@upo.es

Junta de Andalucía
 Pablo de Olavide
 Vicerrectorado de Cultura y Compromiso Social
 Instituto de Cultura y Participación Social
 GEP&DO

6 Jornada Economía Feminista y Neoliberalismo

Fecha: 24 y 30 de enero 2020.

ECONOMÍA FEMINISTA Y NEOLIBERALISMO
ELEMENTOS PARA EL ANÁLISIS CRÍTICO

MESAS REDONDAS
Palacio de los Marqueses de la Algaba, Sevilla

VIERNES 24 ENERO
17:00H - 20:00H

ASTRID AGENJO (UPO)
LUCÍA GÓMEZ (UNIV. VALENCIA)
LINA GÁLVEZ (UPO, Europarlamentaria)
MODERA: PAULA RODRÍGUEZ (UPO)

JUEVES 30 ENERO
17:00H - 20:00H

SANDRA EZQUERRA (UNIV. VIC)
MGIULIA COSTANZO (UPO)
LUCÍA DEL MORAL (UNIV. CADIZ)
MODERA: PAULA RODRÍGUEZ (UPO)

Entrada libre hasta completar aforo
Organiza:

gep&DO EcoEcoFem



Año 2019

7 Presentación libro “Infancia y Bienestar”

Fecha: 16 de noviembre 2019.



8 Seminario Petra Meier “Why symbolic representation is so important and how to make it inclusive?”

Fecha: 5 de noviembre 2019.



9 **Curso 1ª edición Género y Economía. Introducción a la Economía feminista**

Fecha: 23-29 de abril 2019.

Impartido por: Astrid Agenjo Calderón.

Financiado por: Vicerrectorado de Cultura y Compromiso Social, a través de la Oficina para la Igualdad de la UPO y el Instituto Andaluz de la Mujer, de la Consejería de Igualdad, Políticas Sociales y Conciliación (Junta de Andalucía).

GÉNERO Y ECONOMÍA
INTRODUCCIÓN A LA ECONOMÍA FEMINISTA

CURSO DE FORMACIÓN
UNIVERSIDAD PABLO DE OLAVIDE (6 HORAS)
-EDIF. 45 AULA B09-

SESIÓN 1. ¿QUÉ ES LA ECONOMÍA FEMINISTA? **Martes 23 abril: 16:00 - 18:00h**

SESIÓN 2. EL SISTEMA ECONÓMICO Y LA SOSTENIBILIDAD DE LA VIDA. **Miércoles 24 abril: 16:00 - 18:00h**

SESIÓN 3. MIRADAS FEMINISTAS A LA ECONOMÍA MUNDIAL. **Lunes 29 abril: 16:00 - 18:00h**

IMPARTE:
ASTRID AGENJO CALDERÓN
PROFESORA DEPTO. ECONOMÍA, MÉTODOS CUANTITATIVOS E HISTORIA ECONÓMICA, UNIVERSIDAD PABLO DE OLAVIDE

****INSCRIPCIÓN GRATUITA**

AQUÍ

ó escribe a cmagecal@upo.es

10

Taller de iniciación a Kobo Toolbox

Aplicación para la recolección de información a través de dispositivos móviles o tabletas que permite ampliar las posibilidades y alcances de las investigaciones en zonas donde es necesario indagar de manera rápida y sistematizada.

Fecha: 28 de junio 2018.

Impartido por: Hamidou Koussoubé, Director de CIDEL.

Lugar: Espacio GEP&DO (Edificio 44 Aula 1.07 de la Universidad Pablo de Olavide).

TALLER DE INICIACIÓN A KOBO TOOLBOX
Jueves 28/06/2018
Espacio Gep&Do 1.07 Ed.44 UPO, de 16:00 a 19:00

Introducción:
Durante los últimos años, la complejidad de los contextos en los cuales es necesario recolectar información para tomar decisiones respecto a acciones encaminadas a resolver problemas, orientar asistencia humanitaria o formular proyectos de cooperación al desarrollo ha aumentado. La falta de entendimiento de las necesidades de la población se debe, a veces, a la falta de datos rápidos que puedan ser analizados para la toma de decisiones.
Kobo Toolbox, es una aplicación "open source" diseñada para la recolección de información en terreno, a través del uso de dispositivos móviles o tabletas, que ofrece una gama de opciones que permiten a sus usuarios realizar investigaciones complejas, monitorear proyectos, mapear información en zonas de catástrofe, conflictos, y, en general, en contextos donde es necesario indagar de manera rápida y sistematizada.
Kobo Toolbox está siendo continuamente desarrollada por el centro de investigación "Harvard Humanitarian Initiative", y ha sido completamente financiada por fondos provenientes de donaciones. Siendo una herramienta "open source", se puede integrar a otro tipo de aplicaciones, haciendo posible su uso de manera conjunta, haciéndola eficaz y versátil.

Objetivos:
El objetivo general es dar a conocer Kobo Toolbox entre jóvenes investigadores/as andaluces/as y actores de la cooperación internacional al desarrollo, de modo que se sienta la base para una posterior profundización. De acuerdo con este objetivo general, se plantean los objetivos específicos siguientes:

- Descubrir los usos y las ventajas de Kobo Toolbox
- Compartir experiencias de su aplicación en distintos países de África subsahariana
- Facilitar el análisis cuantitativo de las capacidades de resiliencia de los miembros de los hogares a la inseguridad alimentaria en la provincia de la Gnagna – este de Burkina Faso

Ponente:
Hamidou Koussoubé, Consultor – Director de CIDEL (*Cabinet d'Ingénierie en Développement Local*), Uagadugú, Burkina Faso. Es sociólogo y miembro de la red de investigación del proyecto Sal & Gen (Segurización Alimentaria y Género). Tiene una extensa experiencia profesional en el sector de la cooperación internacional y en el desarrollo en países como Burkina Faso, Niger, Burundi, o Mali, donde ha trabajado para distintas instituciones (INSD-Burkina Faso, Universidad de Uagadugú, etc.) y ONGs (Oxfam, ACF, Cruz Roja, etc.). Entre los temas de los proyectos o programas que ha abordado a lo largo de su experiencia, cabe destacar la seguridad alimentaria y nutricional, el empoderamiento de jóvenes y mujeres, la resiliencia al cambio climático y a la inseguridad alimentaria.

PROGRAMA	
KOBO TOOLBOX	KOBOCOLLECT
<ul style="list-style-type: none"> • ¿Qué es Kobo Toolbox? • Uso práctico • Ventajas de la Kobo Toolbox • Cómo acceder a Kobo Toolbox • Creación del formulario • Características de la Kobo Toolbox 	<ul style="list-style-type: none"> • ¿Qué es KoboCollect? • Configuración básica de KoboCollect • Descargar el formulario • Rellenar un formulario • Editar un formulario guardado • Enviar un formulario finalizado • Ver un formulario enviado • Borrar formulario guardado
16-16:45 <ul style="list-style-type: none"> • Demostración 	17:30-18:25 <ul style="list-style-type: none"> • Demostración y conclusiones
16:45-17:15 <ul style="list-style-type: none"> • Pausa 	18:25-18:50 <ul style="list-style-type: none"> • Demostración y conclusiones

Inscripción y contacto:
Imane El Rhomri El Fatmi, Coordinadora de Sal & Gen
ielrh@upo.es / imane@sal-gen.org / +34 627 303 463

UNIVERSIDAD PABLO DE OLAVIDE
SAL & GEN
gEP&DO
CIDEL



11 Seminario permanente GEP&DO. “Disciplinamiento contra las mujeres en Internet y sus resistencias”.

Fecha: 14 de marzo 2018.

Impartido por: Macarena Hanash.

· SEMINARIO PERMANENTE ·

Observatorio de Género sobre Economía, Política y Desarrollo

MACARENA HANASH
"Disciplinamiento contra las mujeres en Internet y sus resistencias: Gamergate y el antifeminismo."

con la participación de LINA GÁLVEZ MUÑOZ

MIÉRCOLES 14/MARZO/2018, 12:00 · Ed. 44, aula 1.07
Universidad Pablo de Olavide

coorganiza
EcoEcoFem
Grupo de Investigación en Economía Ecológica, Feminista y Desarrollo
Universidad Pablo de Olavide



12 Jornada “Mujeres, agricultura y ecofeminismo”

Fecha: 12 de marzo 2018.

UNIVERSIDAD **PABLO OLAVIDE** SEVILLA

Con motivo del Día Internacional de las Mujeres
Jornada del 7 marzo 2018 sobre:

MUJERES, AGRICULTURA Y ECOFEMINISMO

Programa

- ◊ Sesión inaugural - 10.00/10.30h.
- A cargo de:
 - ◊ Rocío Cárdenas Rodríguez - Directora General de Programación Social y Cultural y de la Oficina para la Igualdad de la UPO.
 - ◊ Francisco Javier Escalera Reyes - Director CEI Cambio.
 - ◊ Paula Rodríguez Madrid - Profesora de Economía (UPO) y representante del Observatorio GEP&DO (Grupo EcoEcoFem).
- Modera la mesa: Candelaria Tereño Solozano - Oficina para la Igualdad de la UPO.
- ◊ Mujeres y agricultura - 10.30/ 11.10h.
 - ◊ Elisa Oteros Rosas - Investigadora posdoctoral UPO (Grupo GEP&DO, CEI Cambio) y Ecologistas en Acción.
- Prueba 11.10/11.20h.
- ◊ Ecofeminismos y Agroecología - 11.20/12.20h.
 - ◊ Mónica Cebalero Talavera - Investigadora en Agroecología (DAM-UPO), Observatorio GEP&DO (Grupo EcoEcoFem).
- ◊ Debate - 12.20/13.00h.
- ◊ Visita a los Huertos de la UPO - 13.00/13.45h.
 - ◊ María José Molina Ramírez - Coordinadora del Área de Recursos agroecológicos de Origen Americano Celestino Matiz.

Sala de grados 2 CEI Cambio, Edificio 25 (Biblioteca)

Inscripciones:
La inscripción es gratuita y abierta tanto a la Comunidad Universitaria como a las personas interesadas en la materia.
Se ruega rellenar el formulario de inscripción en: <https://goo.gl/forms/3mGBaGyJ2vY1Lg173>
Contacto: aracm.ceicambio@upo.es
Se expedirá certificado de asistencia.

Organizan:

UNIVERSIDAD **PABLO OLAVIDE** SEVILLA
cambio
gEP&DO
EcoEcoFem



13 Ciclo talleres GEP&DO

Fecha: enero -- marzo 2018.



14 III Ciclo del Cinefórum Feminista GEP&DO “Desafiando los roles masculinos”



Las películas de este ciclo quieren mostrar cómo es posible deconstruir “lo femenino” y “lo masculino” en el imaginario colectivo. Para ello contaremos con dos películas muy diversas que, sin embargo, en común tienen el reto de ser mujer en un papel considerado “de hombre”. *Mad Max. Fury road; Whip it*

Fecha: febrero -- marzo 2018.

15 Jornada sobre “Los derechos humanos de las mujeres en el marco de los objetivos de desarrollo sostenible”

Fecha: 31 de enero 2018.

LA DEFENSA DE LOS DERECHOS DE LAS MUJERES EN EL MARCO DE LOS OBJETIVOS DE DESARROLLO SOSTENIBLE

ODS
TEJIENDO REDES
OBJETIVOS DE DESARROLLO SOSTENIBLE

GRANADA,
MIÉRCOLES 31 DE ENERO
Y JUEVES 1 DE FEBRERO
DE 2018
HORARIO: 16,30-21,00

LUGAR:
BIBLIOTECA DE LA FUNDACIÓN
EUROÁRABE DE ALTOS ESTUDIOS
(C/SAN JERÓNIMO, 27, 18001 GRANADA)

TALLER TEÓRICO-PRÁCTICO:
TEMA 1. ACERCAMIENTO TEÓRICO Y CONTEXTUAL A LA IGUALDAD DE GÉNERO DESDE UNA DIMENSIÓN LOCAL-GLOBAL.
MARIA GIULIA COSTANZO, GRUPO GEPDO

TEMA 2. ACERCAMIENTO TEÓRICO Y CONTEXTUAL A LOS OBJETIVOS DE DESARROLLO SOSTENIBLE DESDE UNA DIMENSIÓN GLOBAL.
M. JOSÉ LÓPEZ, CONSULTORA DE GÉNERO Y DESARROLLO

TEMA 3. EXPERIENCIA Y BUENAS PRÁCTICAS LOCALES Y GLOBALES EN LA DEFENSA DE LOS DERECHOS DE LAS MUJERES.
ASAMBLEA FEMINISTA UNITARIA
RED DE MUJERES LATINOAMERICANAS Y DEL CARIBE

TEMA 4. MESAS DE TRABAJO. ¿CÓMO PUEDO REALIZAR UNA ACTIVIDAD DE SENSIBILIZACIÓN/DENUNCIA, TENIENDO EN CUENTA LOS TEMAS TRATADOS?.
PRESENTACIÓN DE BUENAS PRÁCTICAS Y MESAS DE TRABAJO.

PLAZAS LIMITADAS.
PROGRAMA COMPLETO E INSCRIPCIONES:
participamos@transformacion.org
CONTACTO: andalucia@upersolidaridad.org
689 691 533

ORGANIZAN: FINANCIAN:

16 II Ciclo del Cinefórum Feminista GEP&DO: «Amistades improbables y Sororidad: El valor de la alianza entre las mujeres» *Amiche da morire* y *Bar Bahar*.

Fecha: enero -- febrero 2018.

CINEFÓRUM FEMINISTA gpe&DO

Las voces de las Mujeres

II Ciclo "Amistades improbables y Sororidad: El valor de la alianza entre las mujeres"

MIÉR. 17 ENERO
A las 19.15h

JUEVES 1 FEBRERO
A las 19.15h

AMICHE DA MORIRE
Dir. por: Giorgia Furlan

BAR BAHAR
Dir. por: Mayssoun Hamoud

ENTRADA LIBRE Y MIXTA
Espacio Dársena
Calle Dársena, 22
41002 Sevilla

gpe&DO
@GEPDOobserva
Observatorio GEP&DO
observa@gsd.es
www.gsdobserva.es

17

I Ciclo del Cinefórum Feminista GEP&DO: “Del conflicto social a la ruptura de esquemas patriarcales” *North Country* y *Like father, like son*.

Fecha: noviembre -- diciembre 2018.

The poster features the GEP&DO logo at the top, followed by the title 'CINEFÓRUM FEMINISTA' and the subtitle 'Las voces de las Mujeres'. Below this, it specifies the cycle's theme: 'I Ciclo "Del conflicto social a la ruptura de esquemas patriarcales"'. Two film posters are displayed side-by-side: 'NORTH COUNTRY' (directed by Niki Caro) on the left and 'LIKE FATHER, LIKE SON' (directed by Hirokazu Koreeda) on the right. The left poster is scheduled for Wednesday, November 22, at 19:15h, and the right poster for Monday, December 4, at 19:15h. At the bottom, contact information for GEP&DO is provided, including social media handles, an email address, and a website. The location and entry details are also listed: 'Espacio Dársena, Calle Dársena, 22, 41002 Sevilla' with '*ENTRADA LIBRE Y MIXTA*'. The GEP&DO logo is also present in the bottom left corner.

18

Publicación Informe 2018 [“Guía de género para políticas públicas más transformadoras”](#)

Elaborada desde: Observatorio GEP&DO.

Destino: Oxfam Intermón y el Observatorio de Desigualdad de Andalucía.

The cover is green with white text. The title 'GUÍA DE GÉNERO PARA POLÍTICAS PÚBLICAS MÁS TRANSFORMADORAS' is prominently displayed in the center. Below the title, the author's name 'Julia Espinosa Fajardo' and the organization 'Observatorio de Género sobre Economía, Política y Desarrollo (GEP&DO)' are listed. In the bottom right corner, the Oxfam Intermón logo is visible. The GEP&DO logo is also present in the bottom left corner.

19

Seminario permanente GEP&DO

Fecha: 5 de diciembre 2017.

Impartido por: Filippo Di Iorio.



20

WORKSHOP: Aplicación feminista del enfoque de las capacidades en la medición del bienestar y de la seguridad alimentaria.

Fecha: 24 de octubre 2017.

Organizado por: Observatorio GEP&DO, junto con el Proyecto SAL & GEN y el grupo de investigación ECOECOFEM.

Ponentes: Alfonso Dubois Migoya (Instituto Hegoa UPV/EHU, España), Imane El-Rhomri y Licia del Moral, que compartirán los avances y resultados de los proyectos «Securización alimentaria y género» e «Infancia y Bienestar», respectivamente.

24 OCTUBRE 2017

WORKSHOP

Aplicación feminista del enfoque de las capacidades en la medición del bienestar y de la seguridad alimentaria:

Debate sobre la dimensión individual y colectiva.

UPO

PONENTE INVITADO
ALFONSO Dubois Migoya (Instituto Hegoa UPV/EHU)

PRESENTANTES
IMANE El-Rhomri El-Fatmi (UPO, Proyecto Sal & Gen)
LUCÍA del Moral Espin (UPO, Proyecto Infancia y Bienestar)

ORGANIZAN SAL & GEN, gEP&DO, EcoEcoFem

COLABORA Agencia Andaluza de Cooperación Internacional para el Desarrollo

Las desigualdades de género representan uno de los problemas más persistentes a lo largo del planeta y uno de los objetivos de desarrollo que más esfuerzos y compromiso requieren. De hecho, la sostenibilidad del desarrollo es insostenible si la mitad de la población sigue sin poder desarrollar sus capacidades para participar plenamente en la vida social, política y económica.

Para medir y visibilizar los brechos de género, se han desarrollado varias metodologías e instrumentos, sin embargo, el análisis de las raíces del problema sigue siendo una tarea compleja. Los grupos de Investigación Sal & Gen y EcoEcoFem están trabajando actualmente en dos proyectos que tienen como objetivo común desarrollar nuevas herramientas metodológicas para medir las desigualdades de género, aplicando el enfoque de las capacidades.

Si bien los dos proyectos comparten la pertinencia del enfoque de las capacidades para analizar las desigualdades de género de forma profunda, se plantea la necesidad de debatir la dimensión individual y colectiva de dichas capacidades.

Partiendo de las experiencias y trabajos de los y las ponentes, los objetivos del workshop son los siguientes:

- Ampliar conocimientos y compartir experiencias;
- Debatir los posturos de la dimensión individual/colectiva de las capacidades y los retos que plantea su conceptualización y medición;
- Reflexionar sobre aspectos operativos, ligados a la aplicación práctica del enfoque de las capacidades.

PROGRAMA

9:00-9:15 Acogida de participantes

9:15-9:30 Inauguración
María Domínguez-Fernández

9:30-11:00 Presentación de proyectos: "Infancia y Bienestar" y "Securización alimentaria y Género -Sal & Gen-".
Lucía Del Moral e Imane El-Rhomri El-Fatmi

11:00-11:30 Pausa café

11:30-12:30 Ponencia
Alfonso Dubois Migoya

12:30-12:45 Preguntas y debate

12:45-13:00 Síntesis
Laura Martínez Jiménez

INSCRIPCIONES oferta limitada, inscripción hasta el 17/10/2017

+ INFO info@sal-gen.org - [facebook.com/SalAndGen/](https://www.facebook.com/SalAndGen/)

***Taller dirigido a investigadoras/es y agentes especializadas/os**

21

Seminario permanente GEP&DO

Fecha: 17 de abril 2017.

Impartido por: Alfredo Langa.

· SEMINARIO PERMANENTE ·

Observatorio de Género sobre Economía, Política y Desarrollo

ALFREDO LANGA HERRERO
"Neoliberalismo e islamismo radical en Sudán (1989-2011): una extraña pareja"

LUNES 17/ABRIL/2017, 12:00 · Ed. 6, Sala de Grados
Universidad Pablo de Olavide

coorganiza
EcoEcoFem
Grupo de Investigación en Economía Ecológica, Feminista y Desarrollo
Universidad Pablo de Olavide



22

Seminario permanente GEP&DO

Fecha: 6 de abril 2017.

Impartido por: Belén Zurbano.

· SEMINARIO PERMANENTE ·

Observatorio de Género sobre Economía, Política y Desarrollo

BELÉN ZURBANO BERENGUER
"Violencias contra las mujeres en los medios de comunicación. Aproximaciones híbridas desde el punto de vista del análisis de contenido cualitativo basado en contingencias"

JUEVES 6/ABRIL/2017, 10:30 · Ed. 44, aula 1.07
Universidad Pablo de Olavide

coorganiza
EcoEcoFem
Grupo de Investigación en Economía Ecológica, Feminista y Desarrollo
Universidad Pablo de Olavide



23

IV Ciclo del Cinefórum Feminista GEP&DO: “Recuperando memoria: de las raíces a la fusión”.

Fecha: abril 2017.

CINEFÓRUM FEMINISTA **gep&DO**
Las voces de las Mujeres
IV Ciclo “Recuperando memoria: de las raíces a la fusión”

JUEVES 20 ABRIL
A las 19.30h

JUEVES 27 ABRIL
A las 19.30h

Dir. por **Iciar Bollain**

Dir. por **Miguel A. Rosales**

gep&DO
@GEPDObservatory
Observatorio GEP&DO
ecoecofem@upo.es
www.gendervsobservatory.com

ENTRADA LIBRE Y MIXTA
Espacio Dársena
Calle Dársena, 22
41002 Sevilla

24

II Seminario de Investigación sobre las transformaciones de las relaciones de género y sus implicaciones

Fecha: 21-24 de marzo 2017.

INFORMACIÓN

El seminario que presentamos pretende contribuir a los estudios de género en el ámbito universitario a través de redes científicas de investigadoras interesadas en esta materia.

Se está produciendo una transformación de los roles tradicionales asociados a los hombres y a las mujeres, produciéndose una reconstrucción de las identidades masculinas y femeninas por la que las diferencias en los roles de género ya no están tan claros. Por estas razones consideramos de suma importancia analizar cómo se están produciendo estas transformaciones y qué implicaciones tienen en el ámbito privado (reparto de roles) económico y social.

Pretende ayudar a la mejora de las condiciones de vida de las mujeres, de modo que los resultados obtenidos tengan un impacto en las políticas públicas y generen un conocimiento útil para las instituciones y organizaciones sociales que luchan por la igualdad de género, sobre todo en aquellos contextos donde los logros alcanzados aún son escasos.

OBJETIVOS

Crear un espacio de reflexión y debate en torno a las transformaciones de las relaciones de género y sus implicaciones.

Debatir sobre metodología feminista en investigaciones dentro de las Ciencias Sociales.

Analizar aspectos económicos consecuencia de estas transformaciones

Difundir resultados de investigación y los avances relacionados con las transformaciones de los roles como consecuencia de las transformaciones de las relaciones de Género.

Planificar y diseñar estrategias para una futura línea de investigación y dar continuidad al proyecto de investigación presentado.

ORGANIZA

Universidad Pablo de Olavide (IV Plan Propio de Investigación)

Proyecto Género: Gender and Citizenship (PIRSES-GA-2012-318960)

Observatorio de Género sobre Economía Política y Desarrollo (Gep&DO)

Grupo de Investigación Economía Ecológica, Feminista y Desarrollo EcoEcoFem (SEJ-048)

Grupo de Investigación Valores, Familia, Igualdad y Relaciones Intergeneracionales (SEJ-468)

DESTINATARIOS/AS

Investigadores e investigadoras que forman parte del proyecto de investigación GENDERCIT PIRSES-GA-2012-318960

Investigadores e investigadoras universitarias del observatorio GEP&DO DE GÉNERO, ECONOMÍA, POLÍTICA Y DESARROLLO

Doctorandas e investigadoras de temáticas de género.

Expertos y expertas académicas relacionadas con el campo de las metodologías feministas en Ciencias Sociales

Alumnado del Máster Género e Igualdad de la UPO

II SEMINARIO DE INVESTIGACIÓN SOBRE LAS TRANSFORMACIONES DE LAS RELACIONES DE GÉNERO Y SUS IMPLICACIONES

GÉNERO E IGUALDAD

21, 22, 23 y 24 de Marzo de 2017
Universidad Pablo de Olavide

gep&DO **Gendercit**
EcoEcoFem

Grupo de Investigación Valores, Familia, Igualdad y Relaciones Intergeneracionales (SEJ-468)

II SEMINARIO DE INVESTIGACIÓN SOBRE LAS TRANSFORMACIONES DE LAS RELACIONES DE GÉNERO Y SUS IMPLICACIONES

GÉNERO E IGUALDAD

21, 22, 23 y 24 de marzo de 2017
Universidad Pablo de Olavide (Sevilla)

Organizan:

gep&DO **Gendercit** **EcoEcoFem**

Grupo de Investigación Valores, Familia, Igualdad y Relaciones Intergeneracionales (SEJ-468)

25

Seminario permanente GEP&DO. “¿Antropoceno o Capitaloceno? Devastación biocultural y resistencias populares”

Fecha: 10 de marzo 2017.

Impartido por: Narciso Barrera-Bassols (geógrafo, antropólogo y etnoecólogo adscrito al Centro de Investigaciones en Geografía Ambiental -CIGA-UNAM-, en México)

· SEMINARIO PERMANENTE ·

Observatorio de Género sobre
Economía, Política y Desarrollo

NARCISO BARRERA-BASSOLS

**“¿Antropoceno o Capitaloceno?
Devastación biocultural y Resistencias populares”**

Viernes 10 de marzo Sala de Grados, 1ª planta del E25,
de 12:00 a 14:00 horas

coorganiza
EcoEcoFem
Grupo de Investigación en Economía Ecológica, Feminista y Desarrollo
Universidad Pablo de Olavide



26

III Ciclo del Cinefórum Feminista GEP&DO: “Más allá de Occidente: Sororidad Transfronteriza”

CINEFÓRUM FEMINISTA gEP&DO

Las voces de las Mujeres

III Ciclo “Más allá de Occidente: Sororidad Transfronteriza”

<p>JUEVES 16 MARZO A las 19.30h</p> <p>Dir. por Nadine Labaki</p>	<p>JUEVES 30 MARZO A las 19.30h</p> <p>Dir. por Leena Yadav</p>
--	--

ENTRADA LIBRE Y MIXTA
Espacio Dársena
Calle Dársena, 22
41002 Sevilla

gEP&DO
@GEPDObservatory
Observatorio GEP&DO
ecocofem@upo.es
www.genderobservatory.com



26

Paro 8 Marzo en la Universidad Pablo de Olavide



27

Seminario

Fecha: 2 de marzo 2017.

Impartido por: Montserrat Galcerán.



28

II Ciclo del Cinefórum Feminista GEP&DO: “Las voces de las mujeres”.

Fecha: febrero 2017.

CINEFÓRUM FEMINISTA gEP&DO

Las voces de las Mujeres

II Ciclo “Heteronorma y Feminismo:
Luchando por la diversidad sexo-afectiva”

<p>MIÉRCOLES 8 FEBRERO A las 19.15h</p> <p>Dir. por Catherine Corsini</p>	<p>MIÉRCOLES 22 FEBRERO A las 19.15h</p> <p>Dir. por Peter Sollett</p>
---	--

ENTRADA LIBRE Y MIXTA
Espacio Dársena
Calle Dársena, 22
41002 Sevilla

gEP&DO
@GEPDObservatory
Observatorio GEP&DO
ecocofem@upo.es
www.genderoobservatory.com



Año 2016

29

Jornadas Economistas Sin Fronteras: inclusión perspectiva de género en la enseñanza de la economía.

Fecha: 11 de diciembre 2016.

**Universitari@s
por una Economía más Justa
Sevilla**

SEMINARIO

Inclusión de perspectivas críticas en la enseñanza de la economía

Ponentes invitados:
Fernando García-Quero
&
Alberto Ruiz-Villaverde
Coordinadores del Manual de economía heterodoxa, de Economistas sin Fronteras

Javier Sánchez Moreno
Coordinador de la edición castellana del libro Guerra de Memes

Salón de grados de la Facultad de Ciencias económicas y empresariales
Universidad de Sevilla
Viernes 11 de diciembre de 2015
12:00 a 13:30 h

ORGANIZA: Economistas sin Fronteras
CO-ORGANIZA: UPO, EcoEcoFem, UCA
COLABORA: UCA, UCA
FINANCIA: UCA

30

I Ciclo del Cinefórum Feminista GEP&DO: “Sororidad ayer y hoy: lo personal es político”. Suffragette y Mustang

Fecha: noviembre -- diciembre 2016.



31

Seminario con Fatou Sarr: “Tejiendo redes feministas entre África y Andalucía, entre Universidad y movimiento social”

Fecha: 22 de noviembre 2016.

Organizado por: Mad Africa.



32

XV Asamblea General de AMIT: Ciencia y Tecnología lideradas por mujeres.

Fecha: 30 de septiembre 2016.

Organizado por: AMIT y Universidad Pablo de Olavide.

Colaboran: L’Oreal y Observatorio GEP&DO.

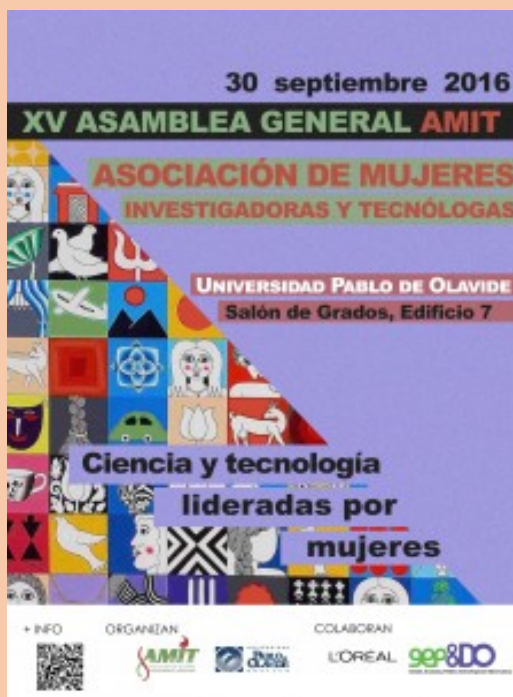

33

Seminarios y jornadas sobre economía crítica

Fecha: 11 y 12 de mayo 2016.

Coordinado con: Economistas Sin Fronteras y AACID, la Universidad de Sevilla y la Universidad Pablo de Olavide en el marco del proyecto “Universitarios por una economía más justa”.

Repensando la economía desde las corrientes heterodoxas

Miércoles 11 de mayo	Jueves 12 de mayo
<p>16.30 h Presentación de las jornadas 16:45-17:15 h Corrientes críticas y pluralismo en la enseñanza de la economía Ricardo Molero Simarro, Universidad Loyola-Andalucía y Red economía crítica y crítica de la economía</p> <p>17:15-18:15 h El desarrollo económico y la lectura heterodoxa: una síntesis del debate José Miguel Ahumada Franco, Estudios de Desarrollo, Universidad de Cambridge</p> <p>18.15 h Descanso</p> <p>18.45-19.45 h Aportaciones desde la economía ecológica Desiderio Cansino Pozo, Red economía crítica y crítica de la economía y Asesor de Economía para Empresas</p> <p>19.45-20.45 h Aportaciones desde la economía feminista Astrid Argento Calderón, Gep&Do, EcoEcoFem, Universidad Pablo Olavide</p>	<p>16.30-18.00 h Aportaciones desde la economía institucional Alba Delgado, Universidad Complutense de Madrid Raquel Coello Cremades, Instituto Complutense de Estudios Internacionales-ICEI</p> <p>18.00 h Descanso</p> <p>18.15-19.45 h Después de Keynes: Introducción a la economía postkeynesiana Iván H. Ayala, Instituto Complutense de Estudios Internacionales-ICEI Luis Cárdenas del Rey, Universidad Complutense Madrid</p> <p>19:45 h Descanso</p> <p>20:00-21.30 h El método de análisis marxista Marisa Bordón Ojeda, Universidad Complutense Madrid Fahd Boundi Chraïki, Universidad Complutense Madrid</p>

Inscripción necesaria:
inscripcionesandalucia@gmail.com

Comentaristas:
profesorado de la UPO y la US y miembros del Observatorio Gép&Do,
Asociación CríticaAdema y los grupos de investigación AREA y EcoEcoFem

Centro cívico Casa de las Sirenas
Alameda de Hércules, 30, Sevilla

Esta actividad forma parte del proyecto Universitario's por una economía más justa

ORGANIZA: Economistas Sin Fronteras, AACID, EcoEcoFem, GEP&DO, US, UPO, Observatorio GEP&DO, Observatorio de Economía Política y Social, Observatorio de Economía Política y Social, Observatorio de Economía Política y Social.

34

I Jornada de Pensamiento Crítico

Fecha: 31 de marzo 2016.

Colaboración con: Criticademia.

Lugar: Universidad Pablo de Olavide.



35

Presentación del libro 'La Economía de los Cuidados'

Fecha: 15 de marzo 2016.

El Consejero de Economía y Conocimiento, Antonio Ramírez de Arellano, presenta el libro *La Economía de los Cuidados* (Deculturas, 2016), dirigido por Lina Gálvez Muñoz y en el que participan como autoras/as Astrid Agenjo Calderón, Carmen Castro García, Lucía del Moral Espín, Mónica Domínguez Serrano, Mauricio Matus-López, Oscar David Marcerano Gutiérrez, Paula Rodríguez Modroño y Margarita Vega Rapún.



36 Seminario

Fecha: 9 de marzo 2016.

Ponente: Julia Evelyn Martínez (Catedrática e investigadora de la Universidad Centroamericana «José Simeón Cañas» (UCA) El Salvador, y ex-Directora del Instituto Salvadoreño para el Desarrollo de la Mujer (ISDEMU).



37 Presentación del informe «El impacto de la crisis y la austeridad en las mujeres y la igualdad en Andalucía desde el contexto de «post crisis»

Fecha: 8 de marzo 2016.

Participantes: Cristina García Carrera (secretaria general de la Asociación de Mujeres Periodistas de Sevilla), Lola Sanjuán Jurado (empresaria y líder cooperativista), Teresa García (activista feminista).

Coordinadoras: Lina Gálvez Muñoz y Paula Rodríguez Modroño.

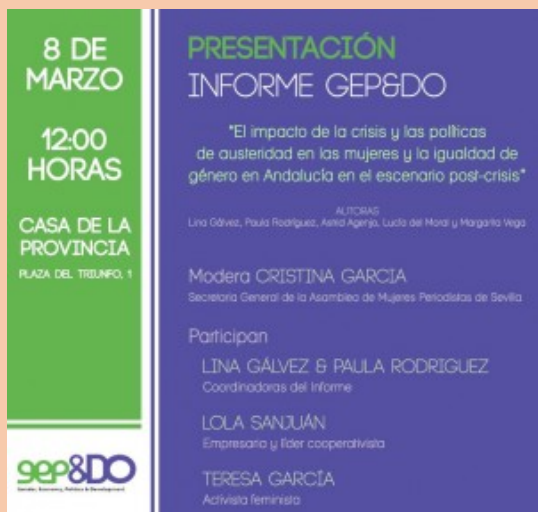

38

Encuentro con Eduardo Gudynas sobre su crítica al desarrollo

Fecha: 4 de marzo 2016.



39

Publicación Informe 2016 [“El impacto de la crisis y las políticas de austeridad en las mujeres y la igualdad de género en Andalucía en el escenario post-crisis”](#)

Fecha: marzo 2016.

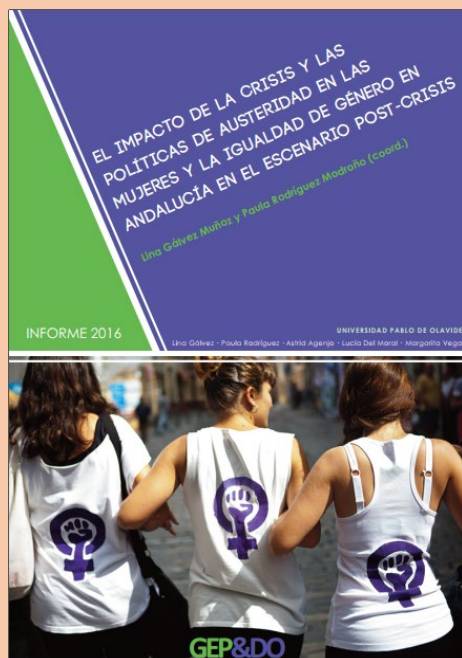

40

Seminario «TTIP y CETA: claves para una reflexión económica (y política) críticas de la nueva generación de tratados comerciales» en el marco del Seminario Permanente del Observatorio GEP&DO de Género, Economía, Política y Desarrollo.

Fecha: 19 de febrero 2016.

Ponente: Adoración Guamán, profesora titular de Derecho del Trabajo en la Universitat de València.

Coordinado con: Economistas Sin Fronteras, además de varias instituciones y personas provenientes de la comunidad universitaria sevillana.



41

Seminario Mujeres Saharaui: una mirada desde los feminismos descoloniales.

Fecha: 2 de febrero 2016.

Impartido por: Rocío Medina Martín, profesora del Área de Filosofía del Derecho de la Universidad Pablo de Olavide e investigadora en las áreas de las teorías críticas de la emancipación social, en especial el ámbito de las epistemologías descoloniales y el pensamiento político feminista.



42

Seminario permanente GEP&DO: “¿Crisis?: ¿En qué situación estamos y hacia dónde nos dirigimos?”

Fecha: 2 de enero 2016.

Impartido por: Juan Torres López.



43

Seminario permanente GEP&DO: “¿Yo me lo guiso yo me lo como? Vínculos entre la economía feminista y la soberanía alimentaria para el caso de Andalucía”

Fecha: 15 de enero 2016.

Impartido por: Victoria Coronado Ruiz.



Año 2015

44

Publicación Informe GEP&DO “La igualdad de género en la agenda internacional de desarrollo”

Fecha: 2015.



45

Seminario permanente GEP&DO: “La economía y trabajos de cuidados”

Fecha: 27 de noviembre 2015.

Impartido por: Lina Gálvez Muñoz.



46 Seminario permanente GEP&DO: “Evaluemos para transformar. Propuestas y debates actuales”

Fecha: noviembre 2015.

Impartido por: Julia Espinosa Fajardo.

47 Seminario permanente GEP&DO: “Bienestar en la infancia. Indicadores desde un enfoque de capacidades”

Fecha: 6 de noviembre 2015.

Impartido por: Mónica Domínguez Serrano y Lucía Del Moral Espín.



48 Seminario permanente GEP&DO: “El proceso de integración europeo desde la óptica de la Sostenibilidad de la vida”

Fecha: 16 de octubre 2015.

Impartido por: Astrid Agenjo Calderón.



49

Seminario permanente GEP&DO: “Estudios de Discursos”

Fecha: 6 de marzo 2015.



50

Seminario permanente GEP&DO

Fecha: marzo 2015.

Impartido por: Ricardo Molero.



51

I Semana de Economía Crítica en la Universidad Pablo Olavide

Fecha: 18-21 de noviembre 2014.

Coordinado por: Astrid Agenjo Calderón.

SEMANA DE ECONOMÍA CRÍTICA EN LA UPO
18, 19, 20 Y 21 NOVIEMBRE

miércoles 18
Xabier ARRIZABALO MONTORO
"CAPITALISMO Y ECONOMÍA MUNDIAL"
Universidad Complutense de Madrid
En el libro Capitalismo y Economía Mundial, se propone una interpretación apoyada en el método marxista-leninista de las causas profundas de la grave situación económica y social actual. La conclusión revela como las exigencias de la acumulación capitalista hoy hacen de todo punto imposible un supuesto "capitalismo civilizado".
Edificio 45, aula 105 - 17:00-19:00

miércoles 19
María SOLER, Irene GARCÍA ROCES y Assumpta SÁBUCO i CANTO
"REPENSANDO LA RELACION ENTRE ECONOMÍA Y ALIMENTACIÓN DESDE EL ECODESEMISMO"
PRESENTACIÓN DEL LIBRO: GÉNERO, AGROECOLOGÍA Y GOBERNANZA ALIMENTARIA
Universidad de Sevilla, Universidad de Córdoba, Universidad Pablo de Olavide en Campus Arboledas, Máster en Agroecología y Alimentación del Instituto de Sociología y Gestión Comunitaria de la Universidad de Córdoba, Asunción Labajo, ex profesora de Antropología de la Universidad de Sevilla y está especializada en Antropología de los géneros y territorios. Aboga bajo el paradigma de Economía Agraria de la Universidad de Sevilla y trabaja en economía de los sistemas agroalimentarios y agroecología aplicando el enfoque de la economía ecológica, la ecología política y el ecobienestar.
Edificio 45, aula 105 - 17:00-19:00

jueves 20
Juan TORRES LÓPEZ
"OTRA ECONOMÍA. OTRO MODO DE ESTUDIARLA Y DE TRANSFORMAR LA REALIDAD"
Universidad de Sevilla
En la conferencia se repasan las grietas que la situación de la economía mundial ha abierto en el análisis económico, los puntos de vista alternativos que se abren paso y las nuevas propuestas de política económica que se vienen rechazando.
Edificio 45, aula BII - 17:00-19:00

viernes 21
Amalia PÉREZ OROZCO
"SUBVERSION FEMINISTA DE LA ECONOMÍA"
Universidad Complutense de Madrid
Profundizó en las contribuciones de las feministas a una crítica radical del sistema socioeconómico en tiempos de crisis civilizatoria, prestando especial atención al papel de la universidad en este conflicto.
Edificio 45, aula 105 - 12:00-14:00

EcoEcoFem **gep&DO** **UNIVERSIDAD PABLO OLAVIDE**



52

Conferencia: “Crisis and eco-social transformations. Historical and feminist perspectives”

Fecha: 21 de mayo 2014.

Ponente: Silvia Federici.



53

Presentación del informe “El trabajo informal de las mujeres en las empresas familiares en Andalucía”

Fecha: 17 de febrero 2014.

El trabajo informal de las mujeres en las empresas familiares en Andalucía es el título del libro que recoge los resultados de la investigación que han realizado cuatro integrantes del equipo GEP&DO y que se presentó el 17 de febrero en la sede del Instituto Andaluz de la Mujer, en Sevilla.



Año 2013

54

IV Congreso de Economía Feminista

Fecha: 5 de octubre 2013.

Presentación pública del Observatorio GEP&DO a cargo de la directora Lina Gálvez Muñoz.

