

Pontos de Interesse do Concelho

- | | | | |
|---|--|---|--|
| CABRIL | 1. Capela de Nossa Senhora das Neves | PADORNELOS | 58. Castelo do Portelo / Coto de Sendim |
| 2. Casa do Navegador Cabrilho | | 59. Forno do Povo | 60. Pista de Parapente |
| 3. Fojo do Lobo de Fafião | | PADROSO | 61. Mamo do Místico |
| 4. Lagar de Azeite de Cabril | | PARADELA | 62. Alto do Crasto / Senhora de Fátima |
| 5. Pedra d'Água | | 63. Roca da Ponteira | |
| 6. Ponte velha de Cabril | | CAMBESES DO RIO | 64. Aldeia Velha do Juriz (Vestígios) |
| 7. Cividade de Frades | | 65. Cascata de Pitões das Júnias | 66. Ecomuseu de Barroso – Pólo de Pitões das Júnias |
| 8. Mamo de Pereiro | | 67. Igreja e Ruínas do Mosteiro de Sta Maria das Júnias | |
| CERVOS | 9. Castro de Cervos | CHÃ | 13. Castro de S. Vicente/ Castro dos Mouros |
| 10. Fonte Romana de Arcos | | 14. Forno de Travassos | 15. Igreja Românica de S. Vicente da Chã |
| 11. Sepulturas Antropomórficas da Sra dos Galegos/Sra da Natividade | | 16. Marco Milário de Travassos da Chã | 17. Ponte Romana de Peirezes |
| 12. Via Romana XVII do Itinerário de Antonino (Arcos) | | CONTIM | 18. Senhora de Vilabril |
| CHÃ | 13. Castro de S. Vicente/ Castro dos Mouros | COVELÃES | 19. Igreja de Paredes do Rio |
| 14. Forno de Travassos | | 20. Moinhos de Paredes do Rio | 21. Pisão de Paredes do Rio |
| 15. Igreja Românica de S. Vicente da Chã | | COVELO DO GERÊS | 22. Igreja Matriz do Covelo (Pedras Medievais na circundância) |
| 16. Marco Milário de Travassos da Chã | | CONTIM | 18. Senhora de Vilabril |
| 17. Ponte Romana de Peirezes | | COVELÃES | 19. Igreja de Paredes do Rio |
| COVELÃES | 19. Igreja de Paredes do Rio | 20. Moinhos de Paredes do Rio | 21. Pisão de Paredes do Rio |
| 20. Moinhos de Paredes do Rio | | COVELO DO GERÊS | 22. Igreja Matriz do Covelo (Pedras Medievais na circundância) |
| 21. Pisão de Paredes do Rio | | DONÕES | 23. Castro de Donões |
| COVELO DO GERÊS | 22. Igreja Matriz do Covelo (Pedras Medievais na circundância) | 24. Sepulturas Antropomórficas de Donões | |
| 22. Igreja Matriz do Covelo (Pedras Medievais na circundância) | | FERRAL | 25. Castro de Ferral |
| 23. Castro de Donões | | 26. Ponte da Misarela | |
| 24. Sepulturas Antropomórficas de Donões | | FERRIDELAS | 27. Igreja de São Tiago |
| FERRAL | 25. Castro de Ferral | 26. Ponte da Misarela | |
| 26. Ponte da Misarela | | FIÃES DO RIO | 28. Pala dos Mouros |
| FERRIDELAS | 27. Igreja de São Tiago | GRALHAS | 29. Castelo de S. Romão |
| 27. Igreja de São Tiago | | 30. Castro de Soutelo | 31. Forno do Povo de Gralhas |
| FIÃES DO RIO | 28. Pala dos Mouros | MEIXEDO | 32. Mamoas da Veiga |
| 28. Pala dos Mouros | | MEIXIDE | 33. Igreja Paroquial de Meixide |
| GRALHAS | 29. Castelo de S. Romão | 30. Castro de Soutelo | 31. Forno do Povo de Gralhas |
| 29. Castelo de S. Romão | | 31. Forno do Povo de Gralhas | |
| 30. Castro de Soutelo | | MONTALEGRE | 34. Carvalho de Avelar / Mata de Avelar |
| 31. Forno do Povo de Gralhas | | 35. Casa da Quinta do Cerrado | 36. Castelo de Montalegre |
| MEIXEDO | 32. Mamoas da Veiga | 37. Ecomuseu de Barroso – Espaço Padre Fontes | 38. Edifício da Câmara Municipal de Montalegre |
| 32. Mamoas da Veiga | | 39. Fojo do Lobo do Avelar | 40. Forja do Vilarelho |
| MEIXIDE | 33. Igreja Paroquial de Meixide | 41. Igreja do Castelo de Montalegre | 42. Miradouro de Montalegre |
| 33. Igreja Paroquial de Meixide | | 42. Miradouro de Montalegre | 43. Multiusos de Montalegre |
| MONTALEGRE | 34. Carvalho de Avelar / Mata de Avelar | 35. Casa da Quinta do Cerrado | 36. Castelo de Montalegre |
| 34. Carvalho de Avelar / Mata de Avelar | | 36. Castelo de Montalegre | 37. Ecomuseu de Barroso – Espaço Padre Fontes |
| 35. Casa da Quinta do Cerrado | | 37. Ecomuseu de Barroso – Espaço Padre Fontes | 38. Edifício da Câmara Municipal de Montalegre |
| 36. Castelo de Montalegre | | 38. Edifício da Câmara Municipal de Montalegre | 39. Fojo do Lobo do Avelar |
| 37. Ecomuseu de Barroso – Espaço Padre Fontes | | 39. Fojo do Lobo do Avelar | 40. Forja do Vilarelho |
| 38. Edifício da Câmara Municipal de Montalegre | | 40. Forja do Vilarelho | 41. Igreja do Castelo de Montalegre |
| 39. Fojo do Lobo do Avelar | | 41. Igreja do Castelo de Montalegre | 42. Miradouro de Montalegre |
| 40. Forja do Vilarelho | | 42. Miradouro de Montalegre | 43. Multiusos de Montalegre |
| 41. Igreja do Castelo de Montalegre | | 43. Multiusos de Montalegre | 44. Parque do Rio Cávado |
| 42. Miradouro de Montalegre | | 44. Parque do Rio Cávado | 45. Ponte Medieval |
| 43. Multiusos de Montalegre | | 45. Ponte Medieval | 46. Porta do Parque Nacional da Peneda – Gerês |
| 44. Parque do Rio Cávado | | 46. Porta do Parque Nacional da Peneda – Gerês | 47. Sepulturas Antropomórficas de Santo-Adrião |
| 45. Ponte Medieval | | 47. Sepulturas Antropomórficas de Santo-Adrião | 48. Pista de Rallycross |
| 46. Porta do Parque Nacional da Peneda – Gerês | | 48. Pista de Rallycross | 49. Loja Turística |
| 47. Sepulturas Antropomórficas de Santo-Adrião | | 49. Loja Turística | |
| 48. Pista de Rallycross | | MORGADE | 50. Castro de Morgade / Coroa do Castro |
| 49. Loja Turística | | 51. Fornos do Povo de Carvalhais | |
| MORGADE | 50. Castro de Morgade / Coroa do Castro | 51. Fornos do Povo de Carvalhais | |
| 50. Castro de Morgade / Coroa do Castro | | 52. Alminhas | |
| 51. Fornos do Povo de Carvalhais | | MOURILHE | 52. Alminhas |
| 52. Alminhas | | NEGRÕES | 53. Forno de Negrões |
| MOURILHE | 52. Alminhas | 54. Mamo de Marouco da Raposeira | |
| 52. Alminhas | | 54. Mamo de Marouco da Raposeira | |
| NEGRÕES | 53. Forno de Negrões | 54. Mamo de Marouco da Raposeira | |
| 53. Forno de Negrões | | OUTEIRO | 55. Castro de Outeiro |
| 54. Mamo de Marouco da Raposeira | | 56. Conjunto de Canastros | 57. Fojo do Lobo de Parada |
| OUTEIRO | 55. Castro de Outeiro | 56. Conjunto de Canastros | 57. Fojo do Lobo de Parada |
| 55. Castro de Outeiro | | 57. Fojo do Lobo de Parada | |



© 1 0 2 0

Valor
gerês-xurês

CONTACTOS ÚTEIS
USEFUL CONTACTS
CONTACTOS ÚTILES
TELEPHONES UTILES

Câmara Municipal de Montalegre Tel: 276 510 200
Hospital de Montalegre Tel: 276 510 160
GNR de Montalegre Tel: 276 510 300
GNR de Venda Nova Tel: 253 659 490
Bombeiros Voluntários de Montalegre Tel: 276 512 301
Bombeiros Voluntários de Salto Tel: 253 659 444
Ecomuseu – Espaço Padre Fontes Tel: 276 510 203
Ecomuseu de Barroso – Casa do Capitão Tel: 276 510 209
Táxis Montalegre Tel: 276 512 308

ALOJAMENTOS
ACCOMMODATION
ALOJAMIENTOS
HÉBERGEMENT - CAMPING

A CISTA
Avenida do Emigrante (EN 103)
5470-543 Vila da Ponte
Tel: 276 556 235
www.acista.centrobarrosao.com

CASA DA BARREIRA
Sirvozelo
5470-364 Sirvozelo
Tel: / Fax: 253 659 930
www.adere-pg.pt

CASA DA TRAVESSA
Rua da Igreja
5470-092 Paredes
Tel: / Fax: 279 566 121
www.adere-pg.pt

CASA DO AVÔ DO GERÊS – TER
Outeiro
5470-332 Outeiro
Tel: / Fax: 276 566 232

CASA DO ESPIGUEIRO
Sirvozelo
5470 Sirvozelo
Tel: 253 659 860 Fax: 253 659 930
www.adere-pg.pt

CASA DO PRETO
Largo do Salgueiro, 3
5470-370 Pitões das Júnias
Tel: 276 566 158 Fax: 276 563 009
www.casadopreto.com

CASA DO SEMINÁRIO DE GRALHAS – TER
Rua Central, 51
5470-160 Gralhas
Tel: / Fax: 276 535 160
www.casadoseminario.pt

CASA DOS BRAGANÇAS – HOTEL RURAL
Rua das Braganças, 8/10
5470-490 Tourém
Tel: 276 579 138 Fax: 276 579 123
www.casadosbragancas.com

CASA ENTRE PALHEIROS – TER
Sezelhe
5470-471 Sezelhe
Tel: 276 518 125 Tlm: 935 663 060
www.naturbarroso.net

CASA FONTES DA MIJARETA – TER
Rua do Mijareta (EN 308)
5470-226 Montalegre
Tel: 276 518 241
www.padrefontes.com

CASA RURAL DE ALDINA MOURA PADORNELOS
5470-341 Padornelos
Tel: 276 512 114

CASA ZÉ MARIA
Rua Victor Branco, 21
5470-245 Montalegre
Tel: / Fax: 276 512 457
www.zemaria.centrobarrosao.com

D. DINIS
Rua da Barragem, 5
5470-362 Paradela
Tel: 276 566 253

ESTALAGEM DA VISTA BELA DO GERÊS
EM 308-5
5470-332 Outeiro
Tel: 276 560 120 Fax: 276 560 121
www.vistabela.com

ESTALAGEM DE MONTALEGRE
Rua do Avelar, 100
5470-235 Montalegre
Tel: 276 510 220 Fax: 276 510 228
www.qualitymontalegre.com

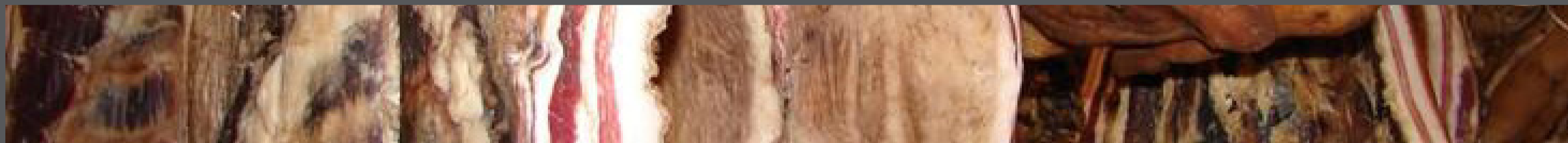

ESTALAGEM ROCHA
Rua das Almas, 15
5470-092 Paredes do Rio
Tel: / Fax: 276 566 147
www.estalagemrocha.com.pt

HOSPEDARIA FIDALGO
Rua da Corujeira, 354
5470-241 Montalegre
Tel: 276 512 462

HOSPEDARIA GIRASSOL
Rua da Portela, 111
5470-229 Montalegre
Tel: 276 512 715

HOTEL CASINO CHAVES
Lugar do Extremo - Valdanta
5400-001 Chaves
Tel: 276 309 600
http://hotelcasinochaves.solveverde.pt

HOTEL RURAL SENHORA DOS REMÉDIOS
Rua da Fonte da Vila (EM 510)
5470-311 Mourilhe
Tel: 276 510 260 Fax: 276 512 869
www.padrefontes.com

HOTEL SÃO CRISTÓVÃO
ER 311-1 Venda Nova, 14
5470-504 Venda Nova
Tel: 253 659 387 Fax: 253 659 387

MOINHO DE BRIÃO / CASA SALA DO CAPITÃO – TER
São Vicente
5470-071 Chã
Tel: 276 549 330 Fax: 276 549 330
www.adere-pg.pt

OFICINA DO JOE – TER
Rua do Pereiró, 16
5470-332 Outeiro
Tel: 276 563 156 Fax: 276 563 156
www.oficinajo.com

PARQUE DE CAMPISMO DE OUTEIRO ALTO
EN 308
5470-013 Cabril
Tel: 253 659 860
www.geocities.com/campingouteiroalto

PARQUE DE CAMPISMO MUNICIPAL
Penadones
5470-069 Chã
Tel: 276 510 220

RESIDENCIAL O PAÇO
Travessa do Valado
5470-046 Vilar de Perdizes
Tel: 276 536 227

RESIDENCIAL RETIRO DO GERÊS
Fafião
5470-017 Fafião
Tel: 253 658 236

RESIDENCIAL SANTA CATARINA
Rua da Mijareta (EN 308), 906
5470-226 Montalegre
Tel: 276 512 477 Fax: 276 512 670

RESIDENCIAL SOL E CHUVA
Rua Ridante, 1
5470-528 Viade de Baixo
Tel: 276 556 171 Fax: 276 555 099
www.selechuva.com

TURISMO DE ALDEIA PENEDONES / INATEL
Penadones
5470-069 Penadones
Tel: 251 708 360
www.inatel.pt

FEIRAS – FESTAS – ANIMAÇÃO CULTURAL
STREET MARKET – FESTIVITIES – CULTURAL ANIMATION
FERIAS – FIESTAS – ANIMACIÓN CULTURAL
FOIRES/FÊTES/ANIMATION CULTURELLE

AUTO DE SANTA BÁRBARA
Agosto, em Vilar de Perdizes.

AUTO DA PAIXÃO
Páscoa, em Vilar de Perdizes – 10 em 10 anos.

CONGRESSO DE MEDICINA POPULAR
1º fim de semana de setembro, em Vilar de Perdizes.

DIA DAS BRUXAS
Todas as sextas-feiras 13, em Montalegre.

DIA DO MUNICÍPIO
9 de junho.

FEIRA DO LIVRO
Junho, em Montalegre.

ENCONTRO CANTADORES AO DESAFIO
Em dezembro.

ENTRUDO
Em Vilar de Perdizes, Tourém e Cabril.

FEIRA DOS SANTOS E DOS PRODUTOS LOCAIS
4ª quinta-feira de outubro, de Barroso e Alto Tâmega.

FEIRA DO FUMEIRO E PRESUNTO DE BARROSO
2º fim de semana de janeiro, em Montalegre.

FEIRA DO PRÉMIO DO GADO
2ª quinta-feira de agosto, em Montalegre.
2ª quinzena de agosto, em Salto.

FEIRA DA VITELA DE BARROSO
Junho, em Montalegre.

LENDA DA MISARELA
Abril, na Ponte da Misarela, em Sidrós – Ferral.

MATANÇA DO PORCO
Dezembro e janeiro.

MESINHA DE S. SEBASTIÃO
20 de janeiro, em Salto.

QUEIMA DO JUDAS
Sábado de Aleluia, em Montalegre.

S. JOÃO DE FRAGA
Domingo depois do São João, em Pitões das Júnias.

SENHOR DA PIEDADE – FESTAS DO CONCELHO
1º fim de semana de agosto, em Montalegre.

SENHORA DO PRANTO
15 de agosto, em Salto.

SENHORA DA SAÚDE
2º domingo de junho, em Vilar de Perdizes.

SERRADA DA VELHA
Tourém e Vilar de Perdizes.



GASTRONOMIA
GASTRONOMY
GASTRONOMIA
GASTRONOMIE

Pão de centeio
Folar de centeio
Folar da Páscoa
Bica de centeio
Presunto de Barroso
Chouriça
Alheira
Chouriço de abóbora
Cozido à Barrosã
Vitela de Barroso
Cabrito/cordeiro de Barroso assado ou estufado com batata de Montalegre
Trutas do Cávado ou do Beça
Coelho bravo
Perdiz
Javali
Mel de Barroso



ASPECTOS CULTURAIS E ETNOGRÁFICOS
CULTURAL AND ETHNOGRAPHIC ASPECTS
ASPECTOS CULTURAIS Y ETNOGRAFICOS
ASPECTS CULTURELS ET ETHNOGRAPHIQUES

ARTESANATO
HANDICRAFT
ARTESANADO
ACTIVITÉS ET PRODUITS TRADITIONNELS
Cantaria artística
Capa de burel
Cerâmica
Croças
Soços
Tecelagem do linho e da lã

CULTURA TRADICIONAL COMUNITÁRIA
TRADITIONAL COMMUNITARIAN CULTURE
CULTURA TRADICIONAL COMUNITARIA
CULTURE DE TRADITIONS COMMUNAUTAIRES

A malhada
A matança do porco
A segada
A vezeira
Chegas de bois
O boi do povo
O couto
O forno do povo
Jogos populares

DESPORTO – LAZER
SPORTS AND HOBBIES
DEPORTES Y OCIO
SPORTS ET LOISIRS

Caça
Cavalos – Centro Hípico do Larouco
Estádio Municipal
Fly-surf / Canoagem / Vela / Regatas / Barcos Albufeira Alto do Rabagão (Pisões)
Parapente / Asa Delta na Serra do Larouco
Parque de Campismo de Outeiro Alto – Cabril
Parque de Campismo de Penadones
Parque de Lazer de Penadones
Parque de Lazer Praia Fluvial de Santo
Passeios a cavalo
Percurso ambientais (a pé e BTT)
Pesca (rio Beça, Cávado e Albufeira Alto Rabagão - Pisões)
Piscina coberta de Montalegre
Pista automóvel de Montalegre
Trilhos de interpretação ambiental
Carrilheiras de Barroso

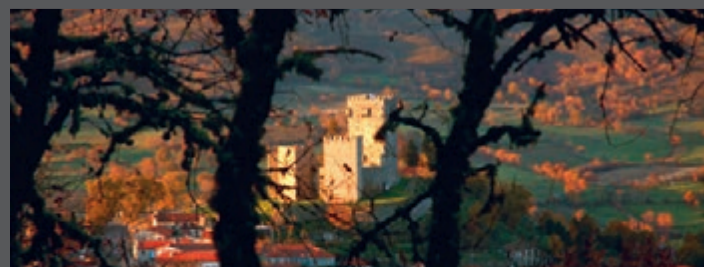

AMBIENTE E NATUREZA
ENVIRONMENT AND NATURE
AMBIENTE Y NATURALEZA
ENVIRONNEMENT ET NATURE

LOCAIS DE INTERESSE PAISAGÍSTICO
PLACES WITH LANDSCAPE INTEREST
LOCALES DE INTERÉS PAISAJÍSTICO
SITES D'INTERÊT PAYSAGER

Albufeira do Alto Cávado (Seselhe)
Albufeira do Alto Rabagão (Pisões)
Albufeira de Paradela
Albufeira de Venda Nova
Cornos das Alturas – vista sobre a Albufeira do Alto Rabagão (Pisões)
Miradouro da Corujeira – vista sobre Montalegre
Miradouro da Senhora das Treburas – vista sobre a Albufeira do Alto Rabagão (Pisões)
Pedra bolideira – Ponteira
Roca da Ponteira – Penedio, Paisagem
S. João da Fraga (Pitões) – capela e vista sobre a barragem de Paradela
Senhora de Vilabril em Contim – vista sobre as aldeias do rio e barragem de Seselhe
Serra do Larouco

LOCAIS DE VALOR ECOLÓGICO
PLACE WITH ECOLOGICAL VALUE
LOCALES DE VALOR ECOLÓGICO
SITES D'INTERÊT ECOLOGIQUE

Cascata de Pitões
Cela cavalos – cascata, paisagem no Gerês
Cornos de Fonte Fria – Serra do Gerês – Pitões
Currais de Lamalonga – Gerês
Lagoa de Marinho – Gerês
Mata do Avelar – Montalegre
Olas de Santa Marinha – Vilar de Perdizes
Piscinas naturais no rio Fafião
Toco – cascata, piscinas naturais, lagos, penedos, paisagens do Parque Nacional Peneda-Gerês
Turfeira (zona húmida de montanha)



Montalegre

UMA IDEIA DA NATUREZA!

