Lundi soir, 26 septembre.

La demande de coton a été plus animée aujourd'hui. Les ventes sont d'environ 3500 balles aux prix antérieurs.

LOUISIANE ET MISSISSIPPI.

Inférieur	Vieille récolte	nominal
Ordinaire	do	nominal
Bon ordinaire	do	nominal
Low Middling	Nouvelle récolte	10⅞@10⅞
Middling	do	10 @11⅛
Good Middling	do	11⅜@11⅝
Middling Fair	do	12 @—
Fair	do	—@—

TABAC—153 boucauts à—; 12 à 5¼, et 2 à 9½ cts la livre.

SUCRE—Hausse. 150 boucauts à 6⅞ @ 8½ cts la livre de fair à fully fair.

MÉLASSE—300 barils de la Raffinerie de la Louisiane, à 33 cts, 20 d'Orléans à 40, et un chargement de 300 boucauts et tierçons, de Cuba, à des conditions particulières.

FARINE—800 barils sans marque à—; 500 de superfine à $5 10; 333 à $5 12½ et $5 16; 100 à $5 25, et quelques barils de Planter' choix extra à $7 50 le baril.

MAIS—150 sacs de mélangé à 90 cts; 200 de jaune à 97½ cts le boisseau.

AVOINE—700 sacs de St Louis ont été vendus, au m-di, à 55 cts; 120 à 60. Aujourd'hui, 600 à des conditions particulières.

FOIN—102 balles foin de l'Ouest à $24 le tonneau.

PORC—260 barils de mess, samedi, à $15 25. Aujourd'hui, 600 à $15, et 200 M. O. à des conditions particulières.

BACON ET GRAISSE—Aucune transaction importante.

CHANDELLES—200 caisses Star à des conditions particulières.

WHISKY—Rien.

SUIF—100 tierçons de suif fait en ville à 9 c la livre.

CAFÉ—104 sacs à 11⅛ cts, et 100 à 11⅞ c la livre.

CHANGES—Demandes modérées. — Sous el ion Sterling 109 @ 109 ½ et 109 ¾ —France, 5 fr 15 @ 5 fr 21 1/4; —Traites sur New-York à 60 jours, 1¼ @ 2 pour cent d'escompte. Traites à vue sur New-York, pair @ ½ pour cent de prime.

FRET—Un navire pour Liverpool à 9/16 d le coton.

Port de la Nouvelle-Orléans

Expédiés hier.

Steamship Cahawba, Smith, New York via Havane
Steamship Habana, McConnell, Minatitlan

Arrivés hier.

Steamship Arizona, Smith, Brazos Santiago
Steamship Texas, Wilson, Galveston
Steamship Atlantic, Folger, Galveston
Steamship Matagorda, Shannon, Galveston

Au bas du fleuve.

Navire B S Kimball, Hosmer, New-York

☞ Pour les steamboats voir la partie anglaise.

Chargement du navire Heidelberg, du Havre.

A ordre de E Girard 18 colis—2 barriques cognac, 4 do vin J Bell—35 colis marchandises Marburg & Foster—6 do do L Gauchenel—1 do do V Boris—3 do do J Kohns & Bro—6 caisses via A Carrier—60 caisses, 61 tamarins O Valeton & Co—38 caisses conserves H Vallow—9 do marchandises L C Dupuy—12 do do, 6 barils huile P Maillard—1 colis marchandises Key P Alexander—4 do do J Leissey—[illegible]

[illegible]

Départ d'Europe.

Vanderbilt, du Havre pour New-York	14 sept
City of Baltimore, de Liverpool pr N York	14 sept
Asia, de Liverpool pour New-York	17 sept
Prince Albert, de Galway pour N York	17 sept
Hammonia, de Southampton pour N York	17 sept
Boston, de Southampton pour New-York	21 sept
Canada, de Liverpool pour Boston	24 sept
City of Washington de Liverpool pr Boston	28 sept
Vigo, de Southampton pour New York	1 oct
Bremen, de Southampton pour New York	5 oct
Circassian, de Galway pour N-w York	15 oct
Arago, de Southampton pour N-w York	19 oct

Départs d'Amérique.

Persia, de New-York pour Liverpool	28 sept
New-York, de New York pour Brême	1 oct
Borussia, de New York pour Hambourg	1 oct
Arabia, de Boston pour Liverpool	5 oct
City of Baltimore, de N-York p Liverpool	8 oct
Asia, de New-York pour Liverpool	12 oct
Prince Albert, de New-York pr Galway	11 oct
Canada, de Boston pour Liverpool	19 oct
City of Washington de N York p Liverpool	22 oct

A VENDRE.

Une jolie HABITATION à deux milles et demi de Covington. S'adresser pour le prix et conditions à PAUL LACROIX, 13 rue Toulouse. 12 sep

A VENDRE,

Une HABITATION,

Située sur la rivière Atchafalaya à 12 milles en bas de Simmes Port dans la paroisse Pointe Coupée, (Louisiane), contenant environ six cents acres de terre, sur lesquels se trouvent cent et quelques acres bien défrichés et le reste bien boisé. Cette terre appartient à Mme L. Fastier de la Nouvelle-Orléans, étant la même habitation provenant de la succession de feu Le Bordelon.

Pour plus amples informations, on peut s'adresser à MM. Darby & Trémoulet à la Nouvelle Orléans, à M. P. Gasnon, à Maksville Pour Avoyelles ou à M. Leandre Bordelon au Bayou des Glaises. 17 sept—1m

T. BACHELIER,

Nos 28 et 30, rue des Ursulines, Nouvelle-Orléans.

GRAINES nouvelles de jardinage et de fleurs, des cultures les plus avantageuses aux besoins du sol exceptionnel du Sud.

Reçues par steamers, aussitôt leur maturité, et mises en vente par le Sr Bachelier, après vérification de leurs qualités, afin de justifier toujours la confiance de ses anciens clients, et fixer celle de ceux qui ne font pas d'affaires régulièrement avec lui.

AUSSI : Sur demande en saison propice, CAMELIAS ET DAHLIAS, de premier choix; ARBRES à fruits et d'agrément, vignes, rosiers, arbustes et plantes de toutes espèces, que mentionnement il n'aurait pas chez lui. 1août—3m

JAMES M. PUTNAM,

Autrefois de la maison Hall, Rodd & Putnam, **FACTEUR DE COTON ET DE SUCRE,** EXPÉDITEUR ET NÉGOCIANT-COMMISSIONNAIRE, No 88, rue Carondelet. 1 août—1an

J. H. & JOHN E. HOLLAND, AVOCATS.

J. H. HOLLAND, NOTAIRE PUBLIC ET COMMISSAIRE DE L'ÉTAT DU TEXAS, **Rue St-Charles, No 79.** 21 juil—1 an

EN magasin et à vendre par le soussigné :
20 barriques vin rouge vieux
50 barriques vin rouge pour familles
150 do do do bon ordinaire
10 barils vin blanc Haut Sauterne
10⅛ cognac Lecoq & Fils, 1802
4⅛ cognac Lecoq & Fils, 1830
4⅛ do V. Lecoq, 1848
20⅛ cognac La Rochelle, de preuve
10⅛ cognac Yvon, de preuve
3 barils porte Wine Rouge
5 do Monongahela whisky
10 do Orleans whisky
4 do brandy de New-York
4 do gin de New-York
2 do peach brandy
4 do madère
100 caisses vin rouge diverses marques
75 do vin blanc en bouteilles et demi bout.
50 do absinthe E Pernod
100 do vermouth Noilly Pratt & Co
50 do muscat de Frontignan
10 do eau de noix
20 do fruits à l'eau de vie
10 do cerises à l'eau-de-vie
50 paniers champagne diverses marques, grandes et demi-bouteilles
10 paniers guignolet d'Angers
10 caisses eau de fleurs d'oranger
10 paniers gin de Hollande en damejeannes de 5 gallons
50 000 bouchons pointus, en balles et en sacs de 5000 chaque — 50 000 bouchons surfins — 1000 bouchons de toutes mesures.
5 août PAUL LACROIX 13 rue Toulouse

Marchandises sèches en Douane, pour le marché du Mexique.

A vendre par les soussignés — Platilles, Bretagnes, Crees, Estopilles, Rientes, Cambrics, toile de Russie pour draps, gingas de fantaisie, mousselines, Victorias, Lastings, indiennes, mousselines imprimées, mousselines unies, impériales, Madapolams, mouchoirs Verona, Bayeta et d'Alexander en laine, et paletots, ...
30 juin—3m O B GRAHAM & CO, 96, Gravier

Conservez vos dents.

J. A. CABADAVANT, chirurgien dentiste, successeur de J. T. Beauregard, 152, rue Royale, entre St Pierre et Toulouse, continue à exercer scientifiquement toutes les opérations dentaires. [illegible]

M OUTARDE—25 caisses moutarde Durham, de Coleman, dans des boîtes en fer blanc de 1⁄4, 1⁄2, 1, 4, 6 et 12 livres, à vendre par W P VREDENBURGH & Co, 20 sep 28 Vieille Levée

G ENIÈVRE—20 pipes genièvre de Hollande, ... à vendre par W P VREDENBURGH & Co, 30 sept 28 Vieille Levée

---

STEAMSHIPS DE LA HAVANE EN ESPAGNE

TER, BERENGUER, ALMOGARAR et EUROPA, } 1800 tonneaux chacun.

☞ Un de ces magnifiques steamships espagnols, fins marcheurs, part de la Havane (emportant la malle) le 12 de chaque mois, pour CADIX ou, pendant la quarantaine en Espagne, (de mai en octobre) pour VIGO.

Depuis deux ans, ils font les traversées avec une grande régularité et une vitesse remarquable de 15 à 18 jours de port à port.

De CADIX, ils se rendent à BARCELONE, faisant escale dans des ports intermédiaires et, de VIGO, vont directement sur à Liverpool et à Marseille.

Ces steamships offrent tout le confort désirable aux voyageurs.

Prix des chambres $170

Consignataires à la Havane, J. M. MORALES & Co

Pour plus amples renseignements, s'adresser, à la Nouvelle-Orléans, à S. De Visser & Co., 74, rue des Magasins. 16 août—6m

GALVESTON ET LA BAIE DE MATAGORDA

Jour de départ, JEUDI, 29 septembre, à 8 heures A. M.

Compagnie de steamships du Sud Ligne de la malle des États-Unis Pour Galveston et la Baie de Matagorda, l'excellent steamship TEXAS, doublé et chevillé en cuivre, commandant H. Wilson, partira comme il est dit plus haut avec les malles des États-Unis. Pour fret ou passage, (jolis emménagements), s'adresser à bord ou à I. C. HARRIS, No 57, rue du Camp

☞ Un steamship de cette ligne partira pour les ports susdits tous les jeudis et dimanches. 28 sep

Pour Brazos Santiago,

Jour de départ VENDREDI 30 septembre à 8 h. A. M.

Compagnie de steamships du Sud—Ligne de la malle des États-Unis — Pour BRAZOS SANTIAGO VIA INDIANOLA.— L'excellent steamship ARIZONA, capitaine Robert Smith, partira ainsi qu'il est dit plus haut, avec les malles des États-Unis.

Pour fret ou passage, jolis emménagements, s'adresser à bord, ou à

26sep I. C. HARRIS, No 57, rue du Camp

POUR GALVESTON directement,

Jour de départ, MERCREDI 21 sept., à 5 h. P. M.

Compagnie de steamships du Sud — Ligne de la malle des États-Unis — POUR GALVESTON directement— L'excellent steamship ATLANTIC, doublé et chevillé en cuivre, commandant H. Folger, partira avec les malles des États-Unis.—Pour fret ou passage, ayant de jolis emménagements, s'adresser à bord ou à I. C. HARRIS, No 57, rue du Camp.

☞ Un steamship de cette ligne partira chaque jeudi et dimanche matin pour les ports ci-dessus. 21 sept

POUR VERA CRUZ.

Jour de départ, SAMEDI, 15 octobre à 8 h. A. M.

POUR VERA-CRUZ — Ligne de la malle des États-Unis — L'excellent steamship TENNESSEE, doublé et chevillé en cuivre, commandant Thos Forbes, partira pour Véra-Cruz, ainsi qu'il est dit plus haut, à heure fixe, avec la malle des États-Unis. Pour fret ou passage, (jolis emménagements, chambres et entreponts) s'adresser à 16sept I. C. HARRIS, 57, Camp

Jour de départ, VENDREDI 30 septembre, à 8 A. M.

Malle de la Ligne de la Floride.

POUR KEY WEST ET LA HAVANE via Pensacola, Apalachicola, St-Marks, Cedar Keys, Tampa Baie et Manatee—Compagnie des steamships du Sud—L'excellent steamship ATLANTIC, doublé et chevillé en cuivre, commandant W. H. Folger, partira ainsi qu'il est dit plus haut, avec les malles des États Unis. Pour fret ou passage, ayant de jolis emménagements, s'adresser à bord ou à I. C. HARRIS, 57, rue du Camp.

Le fret pour Apalachicola, St Marks et Tampa Baie est sujet aux frais d'allège et sera payé par le steamer, mais aux risques des consignataires.

Il ne sera pas reçu de fret sans un ordre.

Les jours de départ, à l'avenir seront fixés au 14 et 30 de la Nouvelle-Orléans et à son retour quittera Key West le 12 et 26. 15 sep

Pour Mandeville, Lewisburg, Madisonville, Covington et les Sources d'Abita.

Ligne de la malle des États-Unis—Arrangements d'été—Le bateau ARROW, à basse pression, capt. J. W. Hoffman, (construit expressément pour le Lac et ayant de magnifiques emménagements) partira de l'extrémité du chemin de fer Pontchartrain, au Lac, à l'arrivée du convoi de midi.

—RETOUR—

Il partira de Covington à 6 heures du matin et arrivera en ville à temps pour le convoi de 1 heure P M.

Prix du passage, UNE PIASTRE pour aller et autant pour revenir.

Rafraîchissements à bord. Pas de repas.

☞ Le fret doit être envoyé au dépôt du chemin de fer à temps pour le convoi de 10 heures et demie. Pour plus de détails, s'adresser à GEO. A. FOSDICK, agent, No 43, rue Natchez

—EXCURSIONS—

Tous les dimanches, à Mandeville, Lewisburg et Madisonville. Le bateau partira de l'extrémité du chemin de fer à l'arrivée du convoi de 8 heures du matin et arrivera en ville à temps pour le convoi de 7 heures du soir. Prix de l'excursion, UNE PIASTRE. 13 juil

POUR LA HAVANE

Le brick-clipper paquebot régulier A. A. CHAPMAN, bien connu et de 1re classe, capitaine A. P. Laurent, ayant une grande partie de son chargement engagée, partira immédiatement. Pour reste de fret ou passage [beaux emménagements], s'adresser à bord ou à S. PLASSAN, No 30, Vieille Levée 13 sep

POUR VERA-CRUZ.

Le beau brick clipper TRITON, capitaine D. Buisson, ayant presque tout son chargement engagé, partira incessamment. Pour reste de fret ou passage, (beaux emménagements) s'adresser à bord, ou au marché aux viandes, Deuxième District, ou à DUPEIRE & DEFFEZ, 27août No 59, Vieille Levée.

En partance pour Bordeaux.

Le magnifique trois-mâts français VIALE DE GRENADE, capitaine Gorphe, ayant une grande partie de son chargement engagé, partira sous peu. Pour reste de fret ou passage (beaux emménagements) s'adresser au capitaine à bord ou à 17 août PAUL BOUDOUSQUIÉ, No 66, rue de la Douane

LAIT ANTEPHELIQUE

Seul dont les effets soient incontestables. Plus de rides, plus de taches de rousseur, régénération de la peau et du teint, par le seul et véritable LAIT ANTEPHELIQUE de chez Henriques.

AVIS.

Le Lait Antéphélique n'est pas seulement un spécifique infaillible contre les taches de rousseur et les éphélides, ... [illegible]

F. F. HENRIQUEZ, ... ED. GUILLOT, 146 rue Royale ... J. WRIGHT & Co. 21, rue Chartres
F. P. DUCONGE, Nouvelle-Orléans, 92 rue de Chartres

Installations de Gaz, &c.

LE soussigné a l'honneur d'annoncer à sa clientèle et au public en général, qu'il continuera les affaires de l'ancienne société ŒMICHEN & LOEFFLER, au No 126 (ci devant No 142) rue de Chartres, en son nom et pour son propre compte. En les remerciant du patronage passé, il espère que le même appui ne lui fera pas défaut. Il appelle l'attention toute particulière des personnes qui s'occupent d'installations de gaz, celle des entrepreneurs, des marchands de quincaillerie et du public sur le fort stock qu'il a en magasin et reçoit constamment. Ce stock comprend : candélabres, pendants, becs pour corridors et cheminées, toutes espèces de lampes françaises, globes, abats-jour, etc.; tuyaux en fer et en composition, etc, etc, des meilleures manufactures américaines, françaises et anglaises.

Convaincu qu'il n'y a au Sud aucune maison dont les facilités soient aussi grandes pour exécuter les commandes dans ce genre d'affaires, il prie les acheteurs de venir examiner ses marchandises avant de s'adresser ailleurs.

—AVIS—

Tous les comptes de l'ancienne maison Œmichen & Loeffler devront être réglés par moi, en ma qualité d'exécuteur de la succession de feu Hy Œmichen. 1juin CHARLES LOEFFLER.

Le Dr L. DUPERRON, Dentiste, peut être consulté avec avantage tous les jours, à son cabinet, rue Royale, No 80, pour toutes les opérations dentaires en général : les dents artificielles et les plombages de différentes manières, le redressement des dents et toutes les maladies de la bouche. Une longue expérience met le Dr Duperron à même de répondre à l'attente de ses clients de la manière la plus satisfaisante. Heures de cabinet: depuis huit heures du matin jusqu'à quatre heures du soir.

EN débarquement du navire Benj Hallett, de Bordeaux—
16 barriques vin rouge, Cote de Bourg
12 do do St Estèphe
12 do do Montferrand
80 do do Cantenac
500 caisses do do
A vendre par EUG ROCHEREAU & Co, 21 sep 16 et 18, rue St-Louis

CHAMPAGNE Krug & Co, à vendre par EUG ROCHEREAU & Co, 21 sep 17 et 18, rue St-Louis

MIEL—15 barils, en débarquement du steamship Atlantic, arrivé de la Havane, à vendre par E TROISGROS, 15, rue de la Douane, 21sept entre Chartres et Vieille Levée

INDIGO de Guatemala—En débarquement du steamship Atlantic, arrivé de la Havane, à vendre par E TROISGROS, 15, rue de la Douane, 21sept entre Chartres et Vieille Levée

POIVRE—100 sacs poivre de Sumatra, en débarquement du navire Rock Light arrivé de New-York, à vendre par E TROISGROS, 15, rue de la Douane, entre Chartres et Vieille Levée

INDIGO—15 surons indigo de Carracas, en débarquement du navire Rock Light, arrivé de New-York, à vendre par E TROISGROS, 21sept 15, Douane, entre Chartres et Vieille Levée

TABAC—10 balles tabac de première qualité pour cigares, en débarquement du brick Nancy arrivé de Vera Cruz, à vendre par E TROISGROS, 21sept 15, Douane, entre Chartres et Vieille Levée

CHANDELLES—200 caisses, Star, marque de Procter & Gamble; chandelles de blanc de baleine et de Samuel Leonard, à vendre par L MALUS & Co, 21sep No 42 Vieille-Levée

SUCRE—150 barils sucre concassé et en poudre, marque Lovering, venant d'être reçus et à vendre par L MALUS & Co, 21sep No 42 Vieille-Levée

CAFÉ—300 sacs Rio, Havane, Java et St-Domingue, à vendre par L MALUS & Co, 21sep 42 Vieille Levée

JAMBONS—30 tierçons de la célèbre marque Duffield, en magasin et à vendre par L MALUS & Co, 21sep No 42 Vieille-Levée

SAVON—200 caisses Winchester, chimique et Castille, à vendre par L MALUS & Co, 21sep No 42 Vieille-Levée

RIZ—100 barils riz créole et riz de la Caroline, à vendre par L MALUS & Co, 21sep No 42 Vieille-Levée

FARINE—250 barils extra et superfine, à vendre par L MALUS & Co, 21sep No 42 Vieille-Levée

TABAC—75 caisses Mac & Mac et diverses autres marques, à vendre par L MALUS & Co, 21sep No 42 Vieille-Levée

WHISKY—40 barils vieux Bourbon et Monongahela, à vendre par L MALUS & Co, 21sep 42 Vieille Levée

RHUM—20 futailles de la Havane, de la Louisiane et de la Jamaïque, à vendre par L MALUS & Co, 21sep 42 Vieille Levée

Actualités de la guerre d'Italie.

REÇU PAR G. DUPUY, No 61 vieux 49, rue Royale, Grande Carte en relief du théâtre de la guerre, la meilleure et la plus grande qui ait encore paru à la Nouvelle Orléans.

portrait des Maréchaux RONDON, PELISSIER, DUC DE MAGENTA, NIEL, CANROBERT et GARIBALDI.

Lithographies représentant les Batailles de .... MONTEBELLO, MAGENTA, MARIGNAN.

A vendre à des prix réduits. 2 août

BUREAU DE L'EXÉCUTIF.

Bâton-Rouge, 9 août 1859.

☞ Conformément à la 12me section de l'acte No 153, approuvé le 28 mars 1859, intitulé : "Acte relativement à certaines dettes de l'État," et l'acte No 36 intitulé "Acte relativement aux ventes provenant de la dette ... [illegible] ... Par le Gouverneur, ROBERT C. WICKLIFFE. A. DUPLANTIER, assistant-secrétaire d'État. 15août—méthed

B. ANTOGNINI & E. RICHARD

FABRICANTS DE BILLARDS,

Rue Conti, No 16, *Entre Chartres et Vieille-Levée, Nlle-Orléans*

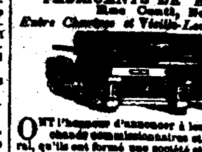

ONT l'honneur d'annoncer à leurs amis, aux marchands commissionnaires et au public en général, qu'ils ont formé une société et sont prêts à remplir toutes les commandes avec le plus grand soin et dans le plus bref délai. Ils s'efforceront d'augmenter la réputation de l'établissement.

Ayant des relations avec des maisons d'Europe, ils offrent un assortiment complet d'articles français pour billards, tels que draps d'Elbeuf, billes, queues, procédés, paniers et billes de poule. Ils ont constamment en magasin un choix de billards en palissandre et en acajou, avec dessus en marbre, ardoise ou bois, ayant des bandes en gomme élastique patentées, de la dernière perfection.

Ils ont également des blocs et cartons, des boules et des quilles pour le TEN PIN ALLEY, roulettes, bagatelles, et pigeon holes.

Cuisinières économiques portatives et montées sur commande, avec dessus en faïence et fer fondu.

Les prix sont très modérés. 14juin—

PAYAN & CARHART,

Fabricants et marchands en gros et en détail,

Habillements des derniers genres, No 73 RUE DU CANAL, Entre les rues Camp et Magasins (bâtisses Montgomery.)

Ont reçu leur marchandises et recevront de leur manufacture, par chaque steamship, les articles suivants qu'ils offrent aux conditions les plus libérales.

MARCHANDISES D'HABITATIONS.

Vêtements de kersey, doublés et simple; couvertures lion skin, flushing, drab, bleues, fantaisie et grises; drap pilote, beaver et castor, bleu, noir et gris; habits et pantalons satinet uni et à côtes; berbous et couvertures, casimir et beaver; chemises et caleçons de flanelle rouge, bleue et grise; gingstripes, hickory; chemises et caleçons en coton et merinos; habits et pantalons de tweed fantaisie, drap pilote épais et drap gris; vêtements en caoutchouc.

Pour le commerce de la ville et de la campagne.

Habits de bureau, redingotes, sacs, pardessus Raglan, habits tout-aller, habits unis en drap et en tissu noirs et de fantaisie, français, anglais, allemands et américains; vêtements tweed, casimir etc, unis et à côtes, toutes couleurs.

GILETS DE DESSOUS.

Satin noir; soie unie, blanche, noire et fantaisie; drap noir Valencia; velours noir et de fantaisie; casimir de fantaisie pour soirées: piqué blanc et soie de tous genres.

Un assortiment de linge pour enfants et jeunes gens, depuis la qualité la plus fine jusqu'à la plus commune.

Chemises toile et chemises en coton à devants de toile; piqué blanc et de fantaisie; calicos français et américains; mouchoirs batiste et soie de fantaisie; chemises et caleçons coton et merinos, caleçons toile d'Irlande; caleçons coton blanc et écru; chaussettes laine et coton, anglais et allemand; gants Jouvin et castor; 600 jeux de malles noires et de fantaisie, boîtes, malles en cuir pour voyager.

Les planteurs, les marchands de la campagne et les marchands en général trouveront leur intérêt à venir examiner ces articles avant de faire leurs achats ailleurs. Ils ont manufacturé expressément pour ce marché. PAYAN & CARHART, No 73 rue du Canal, entre Camp et Magasins 10juin [Bâtisses Montgomery.]

Matériaux de constructions. Briques, bois de Charpentes, chaux, &c.

V DEMOUELLE, marchand au Vieux Bassin, entre Toulouse et Franklin, tient constamment un assortiment de matériaux de construction, tels que chaux, sable blanc et jaune, ciment et plâtre de Paris, bordeaux, bois de charpente, lattes, etc. Aussi un assortiment de briques à feu, anglaises, françaises et américaines, ainsi qu'un assortiment complet de bois de chauffage.

Une attention particulière sera donnée à la prompte exécution des ordres de la campagne.

Cigares............Cigares

LE soussigné a toujours en magasin un assortiment des marques bien connues: Ingenuidad, Flor de Pajadas, Maridiana, Flor de Bonda, Colonial, Cabargas, Partagas, Know-Something, Washington, Des Hermanos, Jhisar, Rabano, etc, etc, aux prix les plus modérés. P. PEATE & Co, 1 jan—4b 29 Commercial Place

Magasin d'habillements confectionnés,

No 1, bâtisses Pontalba, rue de la Vieille Levée, En face du ferry du 2d District.

R. CHAMPAGNE, MARCHAND-TAILLEUR,

A toujours en mains un assortiment complet d'habits confectionnés d'après les dernières modes de Paris et de New-York. Commandes exécutées par les meilleurs ouvriers 22 sept—3b

C. C. 1848, 1849, 1851

EN débarquement du navire South America, de Bordeaux : 216 caisses, à vendre par LOUIS F. MAXENT, Seul agent, 15déc 50, rue Toulouse

EN débarquement du navire Lemuel Dyer, capitaine Fairfowl, venant du Havre et à vendre par les soussignés :
1000 damejeannes de 5 gallons.
200 do 3 do.
200 do 2 do.
100 do 1 do.
PAUL JUGE & FABST, 1Qja 27, St-Louis

C. & E. ROLLING,

SUCCESSEURS DE P. ROY

Marchands de Groceries en gros et en détail, Marchands de vins, liqueurs étrangères et du pays No 40 RUE DE LA VIEILLE-LEVÉE, Entre Bienville et Conti, Nouvelle-Orléans. 2 nov—1an—vst c

T. BELKNAP GEO. E. SEAR

BELKNAP & SEARS, *Courtiers de produits.* No 100, rue Gravier—NOUVELLE-ORLÉANS. 15oct—1an

DIVERS—En débarquement du navire Moses Taylor, arrivé de Bordeaux—
100 caisses liqueurs assorties
40 do do Dantzick
40 do marasquin
30 do liqueur de cacao à la vanille
100 do vin rouge St-Estèphe, Medoc
100 do do Haut-Brion en 1/2 bouteilles
40 do pâtés truffés
500/2 do champignons
40 do cornichons, capres, &c,
40 do 1/2 boîtes, sardines
50 do 1/4 boîtes, sardines
A vendre par DUNTZE & Co, 22 at consignataire Royale et Conti

Demande de nègres.

QUELQUES bons nègres forts et robustes et surtout bien recommandés, trouveront un emploi permanent en s'adressant à BLANCHIN & GIRAUD, 29août 44 Vieille Levée

LIQUEURS importées—100 caisses du Mont d'Or; 70 caisses Ratafia de cerise Noilly Fils
50 caisses Punch au rhum
60 do liqueurs de la Grande Chartreuse
60 do liqueurs assorties extra Chauvet
50 paniers guignolet véritable Angers
50 caisses curaçao superfin
10 do Elixir de Champagne
12 do crème de cacao à la vanille
A vendre par BLANCHIN & GIRAUD, 29 août 44 Vieille Levée

VERMOUTH, absinthe et kirsch—300 caisses vermouth Noilly, Prat & Co.
50 caisses absinthe suisse E Pernod
50 do do do Constant Lecoultre
100 do do do Noilly, Prat & Co;
40 do kirschwasser Noilly, Prat & Co.
A vendre par BLANCHIN & GIRAUD, 29août 44 Vieille Levée

EN magasin—recemment :
160 caisses sardines à l'huile Nantes ¼ et 1⁄2 boîtes;
200 caisses vin muscat Frontignan
150 barriques vin rouge Bordeaux
50 paniers bouteilles vides
400 caisses savon Winchester 45 et 60 liv.
20 quarts vin de Porto
20 huitièmes vin de Sherry, à vendre par BLANCHIN & GIRAUD, 29août 44 Vieille Levée

Chaudières anglaises à sucre

Fer battu. 42x16, 48x18, 54x20, 60x24, 72x26, 78x28, 84x30, à 10 la livre.

Fer fondu. 48x20, 54x20, 56x21, 60x24, 72x26, 82x29, 82x31, 84x30.

54 à 66 pouces à $1. le pouce et au-dessus à $1 25 le pouce, à vendre par JUAN Y. DE EGAÑA, 30mai—3m No 47, rue Bienville

CHAMPAGNE—50 paniers Heidsieck & de Berghes, grandes et demi bouteilles
20 paniers Piper Heidsieck, grandes et demi-bout.
VIEUX COGNAC.
4 futailles vieux cognac Larronde 1826
2 do do Cantes do
7 do do E. R. 1832
5 do do Pellevoisin 1841
2 do vieux Rochelle (G V Bernard) coloré
2 pipes genièvre de Hollande
1 do vieux whisky d'Irlande
6 barils vieux Bourbon whisky
2 do vieux Rye whisky
vendre par FAURES & NORMAN, août Encoignure Royale et Douane

Produits d'Espagne.

EN débarquement du brick "Cancelier," arrivé de Barcelone—
8 barriques Mayorca,
40 do vin rouge très corsé, 1re qualité,
25 barils graine Canaries,
20 grosses cartes Espagnoles à jouer,
400 jarres huile d'olive, à vendre par PABLO GELPI & Co, 27juil No 120 rue Vieille-Levée

NOUVEAUTÉS DE SAISON.

Rue de Chartres, 81, ancien 21.

Grand assortiment de Marchandises Nouvelles, telles que :

CHAPEAUX pour dames et fillettes,
Do pour hommes et garçons
RUBANS haute nouveauté,
FLEURS en tous genres
POINTES et MANTELETS tulle et dentelle
GANTS de MITAINES, etc.
TARLATANES et Tulles, Bruxelles et grenadine
CRÊPES anglais et français
BLONDES et Ruches,
RUBANS taffetas et satin
PARASOLS et ombrelles Marquises
BONNETS à mousquetaires
PIQUÉ blanc,
GARNITURES de toutes sortes
DENTELLES, etc, &, et valenciennes
Et toutes les fournitures à l'usage des modistes. A vendre à des prix réduits par 26 mars J DEHESE Jnr

---

Grand Chemin de fer de la Nlle-Orléans, de Jackson et du Nord.

CHANGEMENT D'HEURES.

Les dommages qu'avaient occasionné la crevasse ayant été réparés, les bateaux à vapeur qui transportaient les passagers entre les Pascagoula ... [illegible] ... ENSLEY D. HASELL, Ingénieur en chef et Surintendant général, S. WILLIAMS, 10sept Surintendant des transports.

De la Nlle Orléans à	1ère classe	2me classe	De la Nlle Or. à	1ère classe
Kenner	..	..	Summit	5.00
Manchac	1.50	50	Brookhaven	5.50
Ponchatoula	2.00	1.00	Crystal Springs	6.00
Tickfaw	2.50	1.75	Terry	6.50
Amite	3.00	2.00	Byram	6.50
Tangipaho	3.50	2.25	Jackson	7.00
Osyka	4.00	2.50	Tougaloo	7.50
Magnolia	4.00	2.50	Calhoun	7.50
Summit	4.50	3.00	Canton	8.00
Bayou Chitto	4.50	3.25	Vicksburg	9.00
Brookhaven	5.00	3.50		

Enfants de trois ans et au dessous, gratis; au-dessus de trois et jusqu'à douze ans, moitié prix; au dessus de 12 ans, plein prix.

On peut se procurer, au bureau du surintendant du transport, rue du Camp, en face de la Place Lafayette, des paquets de vingt-cinq tickets pour les familles.

Les personnes demeurant en ville et qui ont des résidences ou des établissements sur le chemin, peuvent avoir des paquets de vingt-cinq billets pour leur usage personnel, à une réduction.

La compagnie est maintenant prête à transporter les marchandises et les paquets à tous les endroits avec lesquels la voie se relie. Elle les recevra et les livrera dans toutes les parties de la ville.

MANDEVILLE FANCY GROCERIES.

Le soussigné a l'honneur d'annoncer au public qu'il va ouvrir à Mandeville un magasin de comestibles, vins, liqueurs, conserves, groceries, etc.

Il prévient les familles qui passent l'été à Mandeville, qu'elles trouveront dans son magasin toutes les provisions nécessaires et aux prix les plus réduits. E. RENAUD.

CIGARES de la Havane—121,000 cigares des marques La Vichot, Sol de N. York, La Caicos, La Mimo et Dos Hermanos, en débarquement du brick Triton, et à vendre par A F VALLS, 12sept 25 rue Tchoupitoulas

CIGARES de la Havane—100,000 cigares des marques El Sultan, Rubi, Flor de Pasion, Fraster Ri ver et la Cabana, en débarquement du brick Tallulah, à vendre par A F VALLS, 12sept 25 rue Tchoupitoulas

CIGARES de la Havane—213,400 cigares de la Havane des marques les plus favorites, telles que Servantes, El Sol, Washington, Leviathan, Sol Habanero et Malakoff, en débarquement du brick A A Chapman, à vendre par A F VALLS, 12sept 25 rue Tchoupitoulas

CIGARES de la Havane—En magasin : 270,000 des qualités choisies exprès pour ce marché, telles que Londres, Regalias, Trabucos, Medias Regalias, Prensados, Canadoras, Cilindrados, &c, &c, à vendre par A F VALLS, 12sept 25 rue Tchoupitoulas

AU GRAND DÉPOT DU SUD.

Maison centrale de commission, Encoignure des rues Royale et Ste-Anne.

Importations directes de Paris

DE tous les médicaments patentés français, produits chimiques, etc.—Cet établissement reçoit constamment des spécialistes de Paris, et à titre de dépôt, tous les médicaments patentés les plus en vogue, qu'il vend à des prix très modérés. Vente en gros et en détail.

Dépot du véritable Lait Antéphélique de Candès, de Paris,

contre les taches du visage, et de la Poudre de Son de riz, extra-fine, pour la toilette.

Encoignure des rues Royale et Ste-Anne. LOUIS CASTEL, Agent. 13 mai—

EN magasin—
50 barriques vin rouge Montferrand bon vin pour famille;
50 barriques vin rouge St Emilion bon vin p. fam.
40 do do do supérieur
40 do do do St Julien Médoc
25 do do do Chateau Margaux
70 do do do Léoville très vieux
25 do do do Lafitte
40½ do vin blanc Haut Sauterne
35½ do vin rouge St Emilion et St Julien
300 caisses vin rouge St Julien, bon ordinaire
50 do do do St Estèphe
50 do do do Haut Brion
40 do do do Chateau Margaux vieux
350 do do do Chateau Léoville
110 do do do Lafitte
57 do do do Haut Talence
50 do do do Grand vin Chat. Lafitte
150 do vin blanc Haut Sauterne et Barsac
285 do do do Bourgogne à Fine Vougeot
40 do do do Chambertin
30 do do do Nuits
300 paniers huile 12 bouteilles de Plagnol
10 do do 24⅓ do
216 caisses vin Muscat de Frontignan
180 do absinthe suisse de E Pernod
75 do do Terrin Lecoultre
50 do vermouth de Noilly & Co
40 caisses de Cassis du Mont d'Or
40 do do punch au rhum
10 do Ratafia de Grenoble
25 barils vinaigre en vin blanc
A vendre par NUMA LACOSTE & Co, 11mai 111 rue Royale

VINS en barriques—Reçu par les derniers navires de Bordeaux
15 barriques vin rouge Château Haut Brion, premier cru, récolte de 1858
20 barriques vin rouge Margaux Médoc
10 do do St-Emilion
10 do do Queyries 1ères côtes
10 do do Bassens
10 do do St Julien Médoc
10 do do St-Estèphe do
14½ do vin blanc Haut-Sauterne 1857
A vendre par FAURES & NORMAN, 9 sept Encoignure Royale et Douane

Magasin de Cigares Ne Plus Ultra, *Encoignure St-Charles et Gravier,* **TENU PAR S. RODRIGUEZ.**

CONSTAMMENT en magasin, les marques de premier choix de la Havane, telles que Cabañas, Carbagas y Carbajal, Partagas, Figaro, Intimidad, Ingenuidad, Merito, Sol, Washington, Know Something, El Mejor de la Ramer, Cervantes, Recuerdo, Toveno Loutes Miller, &c. &c. ...

CLOUS—500 barils clous de Boston assortis de 3½ à 50 à vendre au plus bas prix du marché, par ROUSSET & GENIN, 1sept 76 rue du Canal

PORC—500 barils mess, prime et roine; 50½ barils porc pour familles, à vendre par GALLOSO & PASCAL, 1aout 57 et 58 rue Vieille Levée

BACON—60 boucauts pièces-côtés, jambons et épaules, à vendre par GALLOSO & PASCAL, 1aout 57 et 58 rue Vieille Levée

JAMBONS—50 tierçons jambons passés au sucre marque Duffield, à vendre par GALLOSO & PASCAL, 1aout 57 et 58 Vieille Levée

BŒUF—50½ barils bœuf pour familles, marque de Davis, à vendre par GALLOSO & PASCAL, 1aout 57 et 58 rue Vieille Levée

BEURRE—100 colis "Western Reserve", à vendre par GALLOSO & PASCAL, 1aout 57 et 58 Vieille Levée

FARINE—500 barils, extra et superfine de St-Louis, à vendre par GALLOSO & PASCAL, 1aout 57 et 58 Vieille Levée

WHISKY—100 barils de rectifié, à vendre par GALLOSO & PASCAL, 1aout 57 et 58, Vieille Levée

POISSON—50 barils gros maquereaux No 3; 100¼ caisses morue (assorties), à vendre par GALLOSO & PASCAL, 57 et 58 rue Vieille Levée

CIGARES de la Havane—50,000 Media Regalia, Washington 1 2 et 3, en débarquement du brick Triton et à vendre par S DE VISSER & CO, 24aout 74, rue Magasins

CHARBON pulvérisé—30 boucauts reçus par la barque Saragossa, de Philadelphie, à vendre par X LAMBERT, 5 aout 82 rue des Magasins

EN débarquement de l'Edward Everett, de Bordeaux— 112 paniers bouteilles vides. A vendre par LOUIS F. MAXENT, 11juin 50, rue Toulouse

FRUITS TEYSSONNEAU—En débarquement de la Minerve, de Bordeaux—50 caisses fruits au jus assortis, à vendre par LOUIS F. MAXENT, 11juin 50 rue Toulouse

EN débarquement du Lemuel Dyer, du Havre : 100 paniers champagne de St André & Co, en bouteilles et 1/2 bouteilles, à vendre par LOUIS F. MAXENT, 11 juin 50, rue Toulouse

SARDINES A L'HUILE — 20 caisses sardines Coniée & Martin, 100/2 boîtes chacune. 150 caisses sardines Coniée & Martin, 100¼ En débarquement du navire Ashland, arrivé de Bordeaux, à vendre par S. PLASSAN, 8sep No 30, Vieille Levée.

CERISES à l'eau-de-vie — 300 caisses cerises à l'eau de vie, en débarquement du navire Ashland, arrivé de Bordeaux, à vendre par S. PLASSAN, 8sept No 30, Vieille Levée.

A VENDRE A L'AMIABLE.

UN TERRAIN de choix, borné par les rues Bienville, Douane, Derbigny et Roman, mesurant environ 60 pieds de face sur la rue Derbigny, sur cent cinquante pieds plus ou moins de profondeur, avec les améliorations qui s'y trouvent, consistant en une bonne écurie pouvant contenir 30 mulets ou chevaux, un grenier très vaste—le tout recouvert en ardoises.

Plus, un hangar pouvant contenir de 6 à 8 mulets et chaque à cet effet.

De plus un office séparé, puits à pompe, citerne.

Le terrain est très élevé et par quelque nouvelle cause qu'il fasse, on peut facilement y arriver sans encombre.

S'adresser pour les termes et conditions, chez QUEYROUZE & LANGSDORFF, 8sept 13 et 15, rue St-Louis

Véritables Cigares de la Havane.

LES acheteurs sont invités à venir examiner un stock nouveau des plus célèbres marques, telles que Regalias et Demi-Regalias, comprenant : Figurados, Nicotinas, Perfectos, Cervantes, Coronas, Dumas, El Sol, Washington, Flor de Cabañas, ... Londres, Conchas, Prensados, etc., etc., en toutes marques. A vendre par P GUMA, 12 sout Enc. Canal et Tchoupitoulas

EAUX-DE-VIE de Cognac et de la Rochelle. — 3/4, 1/4, 1/4 cognac Maignon 1818, 1re preuve. 2/4, 17/4, 1/4 Otard 1798, 1re " 2/4, 1/4, eau-de-vie Rochelle, 4me " 3/4, 17/4, 30/4, cognac Rouble, 4 " En débarquement du navire Ashland, arrivé de Bordeaux, à vendre par S. PLASSAN, 8sep No 30, Vieille Levée.

Sauce Worcestershire, DE LORD WARD.

LES soussignés sont agents pour la vente de cette sauce justement célèbre, qu'ils recommandent aux marchands et aux consommateurs. ... AUX PRIX DE NEW-YORK ... S J HART & Co, JOS H & I N MAREE, Nlle-Orléans, 6 septembre 1859. 7 sep—1m

VINAIGRE—300 barils, à vendre par VOORHIES, GRIGGS & Co

EN débarquement du navire Excelsior, de Bordeaux :
40 barriques vin rouge St Julien
120 do do do Larose
50 do do do St Lambert
10 do do do 1855
10 do do vin blanc, Sauterne
10 do do vin rouge, St Lambert 1855
... [illegible]
A vendre par A GARRIERE & Co, 25 Vieille Levée

TACHES DU VISAGE

LAIT ANTÉPHÉLIQUE DE CANDÈS et Cie

BOULEVART ST-DENIS, 26, A PARIS.

Détruit et prévient toute atteinte accidentelle à l'éclat ou à la pureté du teint. SEIZE ANNÉES D'INFAILLIBILITÉ qui consacrent en France son action spécifique contre les EPHELIDES—taches de rousseur, son, lentilles, masque de grossesse—les ROUGEURS, HALE, efflorescences, couperoses, toute espèce de boutons et dartres. Son usage habituel épure, tonifie, régénère le tissu de la peau et conserve au visage le teint le plus frais, le plus clair, le plus uni.—

Prix du flacon, à Paris : 5 francs.

Nos seuls dépôts à la Nouvelle-Orléans sont chez MM. Louis Castel, droguiste, et Deloche, pharmacien. Se méfier d'une contrefaçon qui a usurpé notre titre. Briser les flacons vides.

ESPRIT MINERAL ZUCCANI,

Produit chimique d'un emploi supérieur à toutes les BENZINES et DENSINES, pour enlever à la minute, sans altérer les couleurs ni laisser d'odeur, les TACHES de GRAISSE, de PEINTURE, de CAMBOUIS, etc., sur toutes les étoffes, et spécialement sur le VELOURS et la SOIE. Il est parfait pour le nettoyage des GANTS DE PEAU. Vente à la Nouvelle-Orléans, chez D. Perès, pharmacien. A Boston, chez MM. Meilleur & Co.—Entrepôt général à Paris 31, rue du Temple.

PECTORAL ✚ SUISSE — PASTILLES-MINISTRES

PHARMACIE CHOUILLIE, (Anne. de BOLS), Rue la Chaussée d'Antin, 53, Paris.

Pour la voix, les rhumes, oppressions, catarrhes, maux de gorge et de poitrine. Dépôt chez E Geniès et Louis Castel, droguistes et dans les principales pharmacies.

Véritable LEROY

PARIS. — Rue de Seine, 31. — PARIS.

Le PURGATIF LE ROY, le seul reconnu le plus efficace pour la guérison de toutes les maladies causées par l'altération des humeurs, est toujours accompagné d'une Instruction de 12 pages, à l'aide de laquelle les malades peuvent toujours recouvrer la santé, aussi ne saurions-nous trop recommander de bien l'étudier avant de commencer le traitement. Mais, comme il existe un grand nombre de falsifications dangereuses, on ne doit exiger que du VÉRITABLE et l'on ne saurait prendre trop d'attention à l'avis qui suit :

[illegible] ... PURGATIF LE ROY ... TIMBRE IMPÉRIAL du gouvernement français.

AVIS. — LES VÉRITABLES PILULES ET BOLS du chirurgien LE ROY, qui ne se trouvent ... PHARMACIE COTTIN ... [illegible]

Signoret

☞ Dépôt également chez L. CASTEL, droguiste, N. Orléans.

Compagnie d'Assurance de l'État de la Louisiane.

Bureau No 36, rue du Camp.

CAPITAL .... $300,000.

—Directeurs—

J. Lapeine,	E. H. Harris,
Théodore Frois,	J. N. Robert,
A. D. Grief,	J. A. Bernadou,
Jacob Rolly,	Amedée Landry.
E. Ganucheau,	

Cette Compagnie sera prête pour les affaires le 1er SEPTEMBRE PROCHAIN et assurera contre les dangers des mers, des rivières, contre les pertes et les dommages occasionnés par l'incendie et contre tous les risques habituels, aux taux courants des primes.

Une remise de QUINZE POUR CENT en argent sera faite aux personnes qui se feront assurer dans ce Bureau.

E. GANUCHEAU, Président. A PICHLET, secrétaire. Nlle-Orléans, 17 août 1859.

DUGUY SAULET & Cie

No 36 rue de Chartres.

INFORMENT leurs amis et le public en général qu'ils viennent de faire le déballage d'un magnifique assortiment de vêtements confectionnés pour hommes, ... [illegible]

EN débarquement du navire Excelsior—65 barriques vin rouge St Julien; 100 ... Margaux, Belair, Larose ... à vendre par PIAGGIO & VIOSCA Jr, 15 sept 29, rue Conti

EN débarquement du navire Roger Stewart, du Havre—10 caisses de 12 fromages de meules gruyère suisse véritable; 25 caisses sirops Parisot. A vendre par PIAGGIO & VIOSCA Jr, 15 sept 29, rue Conti

MACARONI et vermicelli—60 caisses macaroni et vermicelli d'Italie; 6 caisses pâtes assorties de, 400 boîtes pistaches, à vendre par PIAGGIO & VIOSCA Jr, 15 sept 29, rue Conti

MARBRES—50 pièces marbre d'Italie; grandes ... 100 vases ... A vendre par PIAGGIO & VIOSCA Jr, 15 sept 29, rue Conti

SANGSUES—SANGSUES

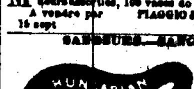

Mme veuve PROVOST, a un grand dépôt central, rue Bourbon, 175, entre St-Pierre, ... en grand assortiment de sangsues hongroises et suédoises. A vendre gros et en détail aux prix les plus réduits. ...

SANGSUES 15 CENTS PIECE AU DÉTAIL.

50,000 sangsues Hongroises de première qualité et d'une conservation facile, à vendre en gros et en détail au plus bas prix du marché.

Les commandes de la campagne seront toujours exécutées avec le plus grand promptitude par les soussignés ... O ROSIN & Frère, 10 juin ... Ste-Anne et Villeré.

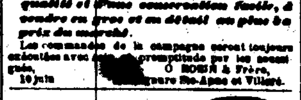

SANGSUES! SANGSUES

Nouvellement arrivées.

25,000 sangsues de premier choix, Hongroises et Suédoises, reçues par steamer Cahawba, et à vendre au dépôt général de BAPTISTE LOUBAT, No 72, rue Bourbon, entre Conti et St-Louis, en gros et en détail aux prix les plus réduits.

☞ Les plus grands soins et une attention toute particulière seront donnés pour remplir les ordres de la campagne. BAPTISTE LOUBAT. 28juin—1an

Cigares de la Havane, au prix coûtant

A VENDRE, au magasin de Laborde & Lizano, encoignure de la rue de la Nouvelle-Levée, en face de Nancy Alley.

Le grand stock bien choisi de cigares de la Havane de toutes marques, actuellement en liquidation par suite de dissolution de société ... S'adresser ... au-dessus de ... magasin de W. A. Violett & Co. 20 juil

BŒUF MESS—300 barils et demi barils, à vendre par VOORHIES, GRIGGS & Co, 7sept 18 Tchoupitoulas

Toiles pour le commerce de la ville.

REÇU des derniers arrivages de Liverpool, un envoi général d'étoffes toile et coton, assorties, comprenant : toiles d'Irlande, ginga ... Cambrai, toiles imprimées, toiles à drap, nappes et serviettes damas, toiles à tailles d'écailles, coutils, devants de chemises, ... de Hollande, toiles écrues ... Méry, chemises colorées, ginghams Union et coton, Barlapp, ... toiles à rideaux, ... O B GRAHAM & CO, 30juin 96 Gravier

VINS ROUGES—En débarquement du navire Ashland, venant de Bordeaux:
50 barriques Médoc ordinaire
20 do St Emilion, pour familles
20 do St Julien
20 do St Estèphe Médoc supérieur
20 do Léoville et Chateau Margaux, très supérieur, à vendre par QUEYROUZE & LANGSDORFF, 10 sep 13 et 15, rue St-Louis

VIN ROUGE en caisses—En débarquement du navire Ashland, venant de Bordeaux: 600 caisses vin rouge Médoc ordinaire, à vendre par QUEYROUZE & LANGSDORFF, 10 sep 13 et 15, rue St-Louis

VIN BLANC en caisses—100 caisses vin blanc différentes qualités, en débarquement du navire Ashland, venant de Bordeaux, à vendre par QUEYROUZE & LANGSDORFF, 10 sep 13 et 15 rue St-Louis

Papiers peints! Papiers peints!

HENRY HABERT, successeur de M. F. Delerets, 166, rue de Chartres, entre Conti et St-Louis, vient de recevoir de New York, par le steamer Empire City, 36,000 rouleaux papiers peints de toutes sortes et du meilleur choix, qu'il vendra depuis 8 cents le rouleau.

AVIS AUX CONSTRUCTEURS DE MAISONS. Nous—M. Henry Habert entreprendra tous les travaux concernant sa partie, tenture et décors de maisons bourgeoises, hôtels, restaurants et cafés. Le tout au plus juste prix. ... 21 juillet HENRY HABERT.

VIN de Narbonne— En débarquement du Moses Taylor, de Bordeaux : 10 barriques vin de Narbonne A vendre par FAURES & NORMAN, 9 sout Encoignure Royale et Douane

VINS DE HONGRIE. Choix des 1ers crûs.

LE soussigné, agents dépositaires des meilleurs crûs de vins de Hongrie, ... à vendre par FAURES & NORMAN, 9 sout Encoignure Royale et Douane

CONSERVES alimentaires—100 demi boîtes pâtés truffes; ... A vendre par PIAGGIO & VIOSCA Jr, 15 sept 29 rue Conti

GIQUEL & JAMISON

16 et 18, rue de Chartres.

REÇOIVENT par les derniers arrivages de France, d'Angleterre et du Nord, leur grand assortiment de marchandises d'automne et d'hiver et font l'ouverture aujourd'hui 19 courant, des articles suivants, composant une partie de leur stock, savoir : [illegible] ... GIQUEL & JAMISON, 16 et 18 rue de Chartres

REMÈDE DE SANFORD

POUR FORTIFIER LE FOIE.

LIVER INVIGORATOR

Ce remède n'est composé que de gommes ... [illegible] ... Prix—Une piastre la bouteille.

—EGALEMENT—

PILULES CATHARTIQUES DE SANFORD.

REMÈDE DE FAMILLE COMPOSÉ DE Extraits purement végétaux. ... CATHARTIC PILLS ... [illegible]

Prix—Trente cinq cents.

Le "Liver Invigorator" et les "Family Cathartic Pills" se vendent chez tous les pharmaciens et en gros dans toutes les grandes villes.

S. T. W. SANFORD, M. D., Fabricant et Propriétaire, 335, Broadway, New York. 1août—jusqu'au 1er

LIQUEUR DE McLEAN

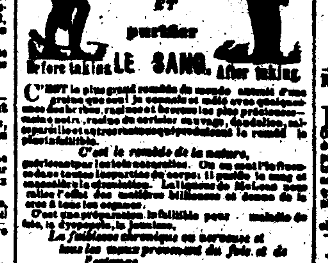

C'EST le plus grand remède du monde connu d'une grande épreuve ... [illegible]

C'est le remède de la nature.

... **La chose est positive.** ... **AUX DAMES.** ... **POUR LES ENFANTS.** ... **C'est une préparation d'un goût délicieux.**

AUGUN MARCHANT DE LA CAMPAGNE ... AVERTISSEMENT— ... J. H. McLEAN, Seul Propriétaire de la Liqueur ... **ONGUENT VOLCANIQUE DE McLEAN** ... **UNE AUTRE GUÉRISON REMARQUABLE** ... Dûe à l'Onguent de McLean. ... J. H. McLEAN, Propriétaire, encoignure Third & Pine, St Louis, Mo. ... A vendre par J. WRIGHT & Co, No 21 et 151, rue de Chartres. 10 mars—3pw e o

Maison Rouge No 1, ENTRE LES DEUX MARCHÉS.

BODET & GUEYDAN ... BODET & GUEYDAN. ... 19sep

On demande

UNE blanchisseuse et une femme de chambre munie de bonnes recommandations. S'adresser rue des Ursulines, No 33, entre Bourbon et Dauphine.

BOUCHONS....Bouchons....Bouchons—En débarquement du navire Ashland, venant de Bordeaux— ... QUEYROUZE & LANGSDORFF, 10 sep 13 et 15 rue St-Louis

VINS ROUGES—... barriques Margaux Médoc ... LANATA FRÈRES, 9 et 11 rue Jefferson

... W F VREDENBURGH & Co, 28 Vieille Levée

AVIS JUDICIAIRES

John Gamble et als. vs Miller Heckelberg—No 15,902.

ÉTAT DE LA LOUISIANE—Troisième Cour de District de la Nouvelle-Orléans—Il est ordonné ... [illegible] ... Par ordre de la Cour. Bureau du Greffier, 27 août 1859. A DREUX, Député-Greffier

Succession de Jean Maurice—No 15,257.

DEUXIÈME COUR DE DISTRICT de la Nouvelle-Orléans—Attendu que Pelagie ... [illegible] ... Par ordre de Cour. J. L. KELLY, député greffier. 27sept—26,27,1er oct

EN débarquement du navire Moses Taylor, de Bordeaux—
36 barriques vin rouge St. Emilion pour famille
25 do do do supérieur
20 do vin blanc Haut Sauterne
A vendre par NUMA LACOSTE & Co, 11mai 111, rue Royale

CIGARES de la Havane — En débarquement du brick Margaret A. Stevens, un assortiment de Londres, Prensados, demi-Regalias, Conchas et autres formes, des marques Cabanas, Sixto, ... A vendre par CABALLERO & BANUALDO, No 26 Vieille Levée, 11sept entre Douane et Bienville

Agendas! Agendas!! Agendas!!!

LE soussigné vient de recevoir ... un grand assortiment d'AGENDAS pour 1860, ... Ces agendas seront vendus à bas prix par PAULIN DUREL, Libraire, imprimeur et relieur, 2 sep 57, rue de Chartres

Papier à débouillonner le coton.

PAULIN DUREL a reçu par les derniers arrivages du Nord un grand assortiment de papiers à coton ... PAULIN DUREL, Libraire, imprimeur et relieur, 2 sep 57, rue de Chartres

LE soussigné a l'honneur d'informer un nombreux clientèle qu'il reçoit ... ARTICLES DE BUREAUX, de LIVRES EN BLANC, PAPIERS ... PAULIN DUREL, Libraire, imprimeur et relieur, 2 sep 57, rue de Chartres

RHUM de la Jamaïque—En débarquement du brick West Indian, arrivé directement de Kingston ... à vendre par S DE VISSER & Co, 13 sept No 74, rue des Magasins

CIGARES de la Havane—500,000, en débarquement du brick A A Chapman, Media Regalia et Sultan, des marques Cervantes, Ucrea, Bouquet de la Havane, Fameuses, Estrangero, Programa, Sol, Kalam, Del Monte et Fuerza de Mejo. A vendre par S DE VISSER & Co, 13 sept 74 rue des Magasins

CONFITURES—30 caisses, grandeurs assorties, de pâte et gelée de goyave, en débarquement du brick A A Chapman et à vendre par S DE VISSER & Co, 13 sept 74, rue des Magasins

SUCRE de la Havane—100 caisses sucre blanc, sucre jaune et sucre brut de la Havane, en magasin et à vendre par S DE VISSER & Co, 13 sept 74, rue des Magasins

CAFÉ—50 sacs café vert prime de la Havane, à vendre par S DE VISSER & Co, 13 sept 74, rue des Magasins

EN débarquement des navires Excelsior et Ashland, de Bordeaux: 50 barriques vin. 100 caisses cerises à l'eau-de-vie. A vendre par E. DESCHAMPS, 10 sept 22, rue St Louis

Pour la rentrée des Classes,

A VENDRE CHEZ

G. LELIEVRE & Co, 176, rue Royale.

COURS DE LANGUE FRANÇAISE de Noël et Chapsal; ... COURS D'HISTOIRE ... COURS DE RHÉTORIQUE ... COURS DE LITTÉRATURE ... [illegible]

Grand chemin de fer de la Nlle-Orléans, des Opelousas et de l'Ouest.

LES comptes de fret et de passages peuvent maintenant être soldés ... BENJ. F. FLANDERS, Secrétaire. 1juin

EN magasin et à vendre par le soussigné : 10 barriques vin de Bordeaux ... [illegible] ... A vendre par F SANCHO, No 289, rue Vieille Levée, entre Douane et St Philippe 1sept

VINS D'ESPAGNE.

REÇU par le brick Cancelier, de Barcelone :
25 do do Madère
10 do do de Malaga, Montana
10 do do Xérès
10 do do Sherry
... A vendre par F. SANCHO, No 289, rue de la Vieille Levée, entre Douane et St-Philippe 1sept

Nouveau Directory de Gardner pour 1860.

LE soussigné annonce aux citoyens de la Nouvelle Orléans ... DIRECTORY DE LA VILLE ... CHARLES GARDNER, No 1, Commercial Place ... 19 août—3m

Teinturerie.

J. BONTEMPS, Teinturier, Dégraisseur, rue BOURBON, No 68, a l'honneur de prévenir le public qu'il vient de prendre la suite des affaires d'une maison de teinture, située rue Bourbon No 73, ... [illegible]

WHISKY—250 barils de Whisky, à vendre par VOORHIES, GRIGGS & CO, 18 Tchoupitoulas

McCerren, Landry & Co.

ENCANTEURS, ESTIMATEURS et AGENTS en général pour la vente de propriétés foncières, esclaves, meubles, ... [illegible]

EN débarquement du navire Ashland, de Bordeaux— ... [illegible]

DIVERS—Reçu de diverses marques Fruits au jus, cordiaux ... A vendre par ... 45 Vieille Levée

POMMES DE TERRE—400 barils choix de New-York (Jersey, ...) ... A GRENARD & Co, 14, rue Poydras

AVANCES—Nous ferons des avances libérales sur consignations de coton et autres produits à nos amis de Liverpool ou New-York. S DE VISSER & Co, 74, rue Magasins

ALE pâle de l'Inde, de J et R Tennent ... JUAN Y. DE EGAÑA, 47 rue Bienville

ALE double, fort, de J & R Tennent ... JUAN Y. DE EGAÑA, 47 rue Bienville

SUCRE DE LA HAVANE—... S PLASSAN, 30, Vieille Levée

ATTENDU de la Havane, par le brick M A Stevens, les marques suivantes : Cervantes, Leviathan, ... P GUMA, Enc. Canal et Tchoupitoulas

ABSINTHE—50 caisses absinthe E. Pernod, en débarquement du navire Ashland, arrivé de Bordeaux, à vendre par FREAU & COUTURIE, 51 et 53, rue Gravier

EN débarquement du navire Moses Taylor, arrivé de Bordeaux : ... barriques vin d'Oporto ... X LAMBERT, 82, rue Magasins

CERISES à l'eau de vie—En débarquement du navire Ashland, venant de Bordeaux ... QUEYROUZE & LANGSDORFF, 13 et 15 rue St Louis

ALE double, brun, de J & R Tennent ... JUAN Y. DE EGAÑA, 47 rue Bienville

ABSINTHE—... E. Pernod, en débarquement du navire Moses Taylor, ... FREAU & COUTURIE, 51 et 53, rue Gravier

SUCRE de la Havane—... S DE VISSER & CO, 74, rue des Magasins

EAUX DE VIE de Rochelle, de preuve ... J HANLEY MACCARTHY & Co ... 20 Vieille Levée

MORUE—... W F VREDENBURGH & Co, 28 Vieille Levée

EAUX-DE-VIE ... W F VREDENBURGH & Co, 28 Vieille Levée

VENTES A L'ENCAN

Argenterie, Vaches laitières, Meubles, Barouche et Cheval—Succession de E. Gautier ...

PAR PLACIDE J. SPEAR, Encanteur, Bureau, No 82, rue de Chartres.

MARDI 27 septembre, à 4 heures et demie P. M., il sera vendu à la demande de la défense, ... [illegible] ... Conditions—comptant sur les lieux. 19sep,21,26 27

25 vaches laitières, chevaux, wagons, &c à l'encan.

PAR E. VIGNIÉ, encanteur.

JEUDI, 29 septembre, à 11 heures du matin, il sera vendu à la résidence de M. Henry Bickman, à McDonoghville, près de l'Hôpital de la Marine, 25 vaches laitières; 1 taureau; 2 génisses; 3 chevaux; 1 charrette et harnais à lait; 1 drag; 1 petit wagon; 1 magnifique moulin à maïs. Conditions : comptant sur les lieux. 24sept

Succession de Joseph Fernandez.

PAR E. VIGNIÉ, encanteur.

EN vertu d'un ordre de l'Honorable Deuxième Cour de District de la Nouvelle-Orléans, en date du 10 septembre 1859, il sera vendu en vente publique, le LUNDI 3 octobre 1859, à 10 heures ... Conditions—Comptant. 22sep—27, 3oct

Avis essentiel.

Rue Conti, 106 et 107.

Près l'encoignure Bourbon

CE magasin dont les produits sont bien importés, et les meilleurs fabricants de bonbonnerie de partout, ... [illegible]

Pastilles ... assorties	50 cts
Chocolat à la crème	50
Chocolat fondant, triple vanille	50
Chocolat de santé triple vanille pour les déjeuners	50
A la double vanille	50
Chocolat de santé non préparé, c'est-à-dire sans sucre, pour les familles	50
Chocolat de santé, préparé	50
Figues et dattes fourrées, différents parfums	50
Confitures de cerises, groseilles, fraises et framboises	50
Cerises confites dans de la gelée de framboises, jarres françaises de 20 onces	50
Confitures de mirabelles entières	50

Toutes les dragées qui sont en débâlage dans ce magasin, proviennent des meilleures maisons de Paris et ont des parfums très distingués; elles seront vendues à des prix extrêmement réduits, c'est-à-dire à 50 et à 60 cents.

F. MANEY, rue Conti, 106 et 107, 11 mai près Bourbon

Dissolution de Société.

M. E. MANPEREAU ayant, par acte en rapport de Joseph Lisbony, notaire, vendu à M. E. Mautré sa part comme associé commanditaire dans la maison E. Mautré & Co, ... E. MAUTRÉ. J CASSERGUE, A. C. CASSERGUE, E. MANPEREAU.

Formation de Société.

LES soussignés ayant acheté du Sr E. Mautré l'établissement connu sous le nom de "E. Mautré & Co," ont, par acte en rapport de Jos. Cuvillier, notaire, en date de ce courant, formé, depuis le 1er juillet dernier, une société sous la raison

JUSTIN CASSERGUE & CO.,

pour la continuation du même genre d'affaires, à même endroit.

La nouvelle maison se charge du règlement des affaires de l'ancienne.

J. CASSERGUE, F. S. COMBON, A. C. CASSERGUE. août—

J. CASSERGUE F. S. COMBON A. C. CASSERGUE

MAGASIN D'ARTICLES DE MÉNAGE A BON MARCHÉ ET A PRIX FIXE. ... Rue Conti ...

LE public est informé que la maison ... COUTELLERIE, POELES ET GRATTES ... JUSTIN CASSERGUE & CO, Successeurs de E. Mautré & Co

J. CASSERGUE F. S. COMBON A. C. CASSERGUE

No ...... Conti ...... No

Justin Cassergue & Co., Successeurs de E. Mautré & Co.

MANUFACTURIERS d'articles en ferblanc, en cuivre, en tôle, en plomb et en zinc. ...

Infirmerie de la rue du Cirque

NOUVELLE-ORLÉANS,

Entre les rues Poydras et Perdido.

Dr STANFORD CHAILLÉ, No 198, rue du Camp. ☞ Un dépôt pour les jours est exigé à admission ...

Chambres pour les malades des deux sexes, ...	Par jour
...	
Chambres pour les esclaves	1 00
Chambres pour les esclaves	1 00

Les opérations se paient à part.

Le Dr MERCIER peut être consulté à l'Hôpital, de midi à une heure (excepté les dimanches). ...

G. DUPUY,

61, rue Royale, entre Bienville et Douane

AYANT reçu une partie des achats que j'ai faits récemment, et de grands avantages m'ayant été faits pour les marchandises que j'ai payé comptant: ... [illegible]

PAPIERS PEINTS

Veu HEBERT & Co.

REÇU par les derniers arrivages de France: Un joli assortiment de papiers peints les plus nouveaux et fabriqués spécialement pour la maison Veu Hebert & Co; ... 22 juin—3m 140 rue de Chartres

Infirmerie du Dr Beard.

POUR LES DEUX SEXES.

Nos 124 et 126, rue Lafayette [Ci-devant Nos 25 et 24, rue Hevia], *Entre Baronne et Carondelet* NOUVELLE-ORLÉANS.

CETTE institution est ouverte pour les personnes qui ont des maux d'yeux. ...

—PRIX—

Pour les blancs	$2 à $3 par jour.
Pour les nègres	$1 00 do

Les opérations ne paient extra. 19 sep—1an

Charbon Anthracite.

Réduction de vingt pour cent.

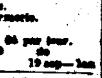

Nos charrettes ne devant avoir presque rien à faire le mois prochain, nous livrerons, à partir du 15 octobre, la meilleure qualité de charbon anthracite rouge ou blanc ... SPENCER FIELD & CO., Bureau, encoignure Camp et Girod

EN débarquement du navire Roger Stewart—8 boucauts fromage de Gruyère; ... caisses absinthe E Pernod ... J N CURIEN, 23 rue Toulouse

VINS en barriques—200 barriques vin bon ordinaire pour familles, en débarquement des navires Ashland et Excelsior et à vendre par J N CURIEN, 23 rue Toulouse

COGNAC—25 futailles des marques suivantes: Lecoq 1818, 1re preuve; ... J N CURIEN, 23 rue Toulouse

VERMOUTH—50 caisses, marque Prat & Co, en magasin et à vendre par J N CURIEN, 23 rue Toulouse

VIN ROUGE en caisse—150 caisses vin rouge bon ordinaire en magasin. A vendre par J N CURIEN, 23 rue Toulouse

Cigares aérés!!

A VENDRE par les soussignés, en débarquement du navire Roger Stewart, du Havre: 25,000 El Bon Luis; 25,000 La Real Opera; 25,000 La Belvedere; 25,000 La Flor Imperiale; 25,000 La Confianza. Prix modérés, conditions libérales. A STROMBERG & STEBOSB, 47 rue de Chartres

PROPRIÉTÉS FONCIÈRES ET ESCLAVES. Registre public de McCERREN, LANDRY & CO. ... McCERREN, LANDRY & CO, ...

Avis de Société.

LES soussignés ont formé une société sous la raison McCERREN, LANDRY & Co, pour les affaires d'encan et de commission en général.

C. W. McCERREN, J. G. LANDRY, A. J. POWELL.

Nouvelle-Orléans, 5 août 1859. Bureau et magasin d'encan, au Masonic Hall, rue St-Charles, encoignure Perdido.

MAILLOT & FOS. ... [illegible]

VENTES A L'ENCAN

Vente à terme de Marchandises Sèches.

PAR E. HOGER & Co.

MARDI 27 courant, à 10 heures du matin, à leur magasin ... No 25, rue de la Vieille-Levée, 16 caisses Coutil Hamilton; 4 id Mousseline; 25 id Indiennes; 100 ... ET 150 colis et des marchandises sèches de saison ... Une facture jupons pour dames. Conditions libérales à la vente. 26 sept.

Tabac! Tabac!

PAR D. E. MORPHY, encanteur.

JEUDI, 29 du courant, à 11 heures et demie du matin, il sera vendu, pour le compte de qui il appartiendra, au magasin de MM. Von Bonnhorst & Crafton, agents No 57 rue Gravier— 60½ caisses tabac, de diverses marques, manufacturé et à chiquer, ... Conditions—comptant. 25sept

DAWSON & Co.

Chartres 50 .... Chartres 50 Assortiment No. 50 Chartres

CHAPELIERS,

GRAND ASSORTIMENT DE CHAPEAUX à des prix modérés.

Les marchands de la campagne sont particulièrement invités à venir visiter notre stock avant d'acheter ailleurs. ... 1 jan—1an

Somnambulisme-magnétique.

Rue St-Pierre No 113, entre Dauphine et Bourgogne.

Mme MAHALIN, dans la réputation de lucidité est depuis longtemps établie ... Consultations tous les jours à domicile, sur : Voyages, renseignements, ... ☞ Madame Mahalin se transporte chez les personnes qui le désirent. 14 juin—6m

Dernière année.

MADAME ALLUARD, Somnambule, RUE BOURBON, 351. *Entre les rues Ursulines et Hôpital.*

M. et Mme ALLUARD, bien connus à la Nouvelle-Orléans, et qui ont opéré une véritable révolution dans le traitement des maladies nerveuses ont l'honneur de remercier le public de bienveillant patronage qui leur a été accordé jusqu'ici. Ils se proposent la continuation jusqu'à la fin de mai 1860, époque à laquelle ils se proposent de partir pour France.

Mme Alluard a guéri un très grand nombre les maladies suivantes : Fièvres ... [illegible]

Mme Alluard se rend au domicile des malades et peut être consultée tous les jours. 14 juil—3m

Changement de bureau.

☞ C. E. GIRARDEY & Co ont transporté leur bureau au No 27, RUE DES MAGASINS, en face de l'Hôtel de l'Arcade. 14 juin—

AMER—50 caisses amer au ... , à vendre par X LAMBERT, 28 sept 82 rue des Magasins

LIQUEURS—En débarquement du navire Ashland, de Bordeaux : 50 caisses liqueurs assorties "Marie Brizard & Roger," à vendre par LOUIS F. MAXENT, 8sep No 311, rue Toulouse.

EN magasin et en débarquement des navires Ashland et Excelsior, de Bordeaux, ... vin rouge de toute qualité, à vendre par LOUIS F. MAXENT, 1Sept 51, rue Toulouse

EN débarquement du navire Ashland, venant de Bordeaux— 27 barriques vin rouge ordinaire. A vendre par PAUL LACROIX, 13 rue Toulouse 1sep

CHANDELLES STAR—500 caisses de Tom Henry et Verdier, en magasin et à vendre par JACOB & DUSSUMIER, 14sep—6t Encoignure Conti et Vieille Levée

SAVON—150 caisses Winchester No 1 et autres bonnes marques, en magasin et à vendre par JACOB & DUSSUMIER, 14sep—6t Encoignure Conti et Vieille Levée

WHISKY—200 barils de rectifié, en magasin et à vendre par JACOB & DUSSUMIER, 14sep—6t Encoignure Conti et Vieille Levée

FARINE—300 barils de commune fine superfine, fantaisie et extra, de marques de choix, en magasin et à vendre par JACOB & DUSSUMIER, 14sep—6t Encoignure Conti et Vieille Levée

RIZ CRÉOLE—100 barils, W Thompson's Mills, en magasin et à vendre par JACOB & DUSSUMIER, 14sep—6t Encoignure Conti et Vieille Levée

CAFÉ—400 sacs de Java, Havane, Maracaïbo et Rio, à vendre par JACOB & DUSSUMIER, 14sep—6t Encoignure Conti et Vieille Levée

HUILE D'OLIVE—75 caisses et paniers des célèbres marques J Plagniol et F. Pascal, à vendre par JACOB & DUSSUMIER, 14sep—6t Encoignure Conti et Vieille Levée

JAMBONS—50 tierçons jambons de Duffield, en magasin et à vendre par JACOB & DUSSUMIER, 14sep—6t Encoignure Conti et Vieille Levée

AMIDON—400 caisses de Kingsford & Son, à vendre par JACOB & DUSSUMIER, 14sep—6t Encoignure Conti et Vieille Levée

Champagne.

100 caisses et paniers des célèbres marques suivantes : Veuve Clicquot, de Pommeroy, ... & Co, à vendre par JACOB & DUSSUMIER, 14sep—6t Encoignure Conti et Vieille Levée

VIN ROUGE—500 caisses Château Pergamon, Pape Clément, Château Bersean, Château Latour, Lamprey, etc, etc, à vendre par JACOB & DUSSUMIER, 14sep—6t Encoignure Conti et Vieille Levée

SOURDÈS & CHASSAIGNAC, Successeurs de F. B. Sourdès, No 75 ...... Rue de Chartres ...... No 75

IMPORTATEURS de musique et d'instruments de musique.

Seuls agents des célèbres PIANO-FORTE de Henry Herz, auxquels la grande médaille a été décernée à l'exposition universelle de 1855. ... MUSIQUE française, allemande et américaine ... SOURDÈS & CHASSAIGNAC, No 75, rue de Chartres. 17 déc

VIN DE XÉRÈS—25 petits barils de 10 gallons vin de Xérès supérieur, en débarquement de la goélette Mary Clinton, et à vendre par ANTONIO COSTA & Co, 2 sout 18 rue de la Douane

CACAO—40 sacs de meilleur cacao de Puerto Cabello et de Trinidad, à vendre par S DE VISSER & Co, 13 sept 74, rue des Magasins

MIEL—Quelques barils miel d'excellente qualité, à vendre par S DE VISSER & Co, 13 sept 74 rue des Magasins

Poudre de Riz sérénale.

ROUSSET & GENIN annoncent aux familles et à tous ceux pratique qu'ils ont reçu tout récemment un nouvel envoi de cette bonne poudre véritable fleur de riz de Chine, parfumée, et dans les paquets ... en gros et en détail, No 76, rue du Canal près Chartres. 3jell

EN magasin—40 barils vin d'Oporto les qualités, à vendre par PASCU, GELPI & Co, 27juil No 120 rue Vieille Levée

PHARMACIE FRANCO-ITALIENNE.

POMMADE VÉGÉTALE ANTIPHLOGISTIQUE, rafraîchissante incomparable de la peau, et d'une grande efficacité dans les maladies en général.

JACA MEJICANA, avec 6 paquets de cette plante, l'économiser le plus spéciale ...

SIROP VÉGÉTAL DÉPURATIF, pour la guérison radicale des maladies qui proviennent d'un sang vicié ...

CONSERVE DE CASSE, PULPE DE TAMARIN, purgatif léger et tempérant. SIROP DE TAMARIN, rafraîchissant agréable pour les enfants spécialement; ...

F. SPETA, pharmacien gradué de l'Université de Turin (Sardaigne) rue des Remparts et Quarteron. 7juil—

COGNAC des premières marques, en débarquement de l'Ariane, de Bordeaux :
8/8 et 16/8 Pinet Castillon & Co
8/2 Otard Dupuy & Co
20/4, 16/8 et 8/8 J Denis, Henry Mounié & Co
8/4 Gabriel Bourot
8/4 Monty
8/8 St Georges
8/8 et 16/8 United Proprietors, La Rochelle
8/8 et 8/8 ... à vendre par P E ...

G. LAVIE

Rue St-Charles No 22, ENTRE CANAL ET COMMUN.

REÇU par les derniers arrivages d'Europe, un assortiment complet de Chemises tout toile et devant toile, de Chevreuil ... [illegible]

EN débarquement du navire Ashland, de Bordeaux—
40 barriques vin rouge bon ordinaire
5 do do blanc Haut Sauterne
6 barils de do do
20 caisses vin rouge Margaux Médoc 1848
50 do cerises à l'eau-de-vie
25 do fraises au jus
A vendre par S TALAMON, 150 rue Royale

DIVERS—En débarquement du navire Moses Taylor, venant de Bordeaux :
... Vin rouge en caisses et en barriques, ...
A vendre par A. GARRIÈRE & Co, 25, Vieille Levée

ENTREPOT DE TAPIS,

No 19, Rue de Chartres,

NOUS recevons directement des manufactures, TAPIS médaillons, velours, Royale Wilton, TAPIS de Bruxelles, tapis à trois plis, ... NATTES de toutes largeurs et couleurs, ... A. BROUSSEAU & CO.

LINONS—100 caisses ... LANATA FRÈRES, 9 et 11 rue Jefferson

VINS BLANCS—250 barils Haut Sauterne ... LANATA FRÈRES, 9 et 11 rue Jefferson

DIVERS—100 caisses fromage de Hollande ... LANATA FRÈRES, 9 et 11 rue Jefferson

VINS—... barriques vin rouge ... W F VREDENBURGH & Co, 28 Vieille Levée

---

VENTES A L'ENCAN

Marchandises sèches.

PAR BLACHE & LEAUMONT.

MERCREDI 28 courant, à 10 heures du matin, il sera vendu à leur magasin d'encan, rue de Chartres No 27— 150 lots de marchandises sèches, telles que : ... AUSSI 10 pièces de drap noir. Conditions à la vente. 27 sept

Ciment! Ciment!

PAR D. E. MORPHY, encanteur.

VENDREDI 30 du courant, à 10 heures du matin, il sera vendu, pour le compte de qui il appartiendra, ... 1000 barils de ciment (Rosendale). Conditions—comptant. 27 sep

Propriété de valeur, parfaitement située rue Ste-Anne.

PAR TOURNE & THOMAS.

SAMEDI 1er octobre 1859, à midi, dans la Rotonde de l'Hôtel St-Louis, il sera vendu à l'encan, la propriété ci après décrite :

Un certain lot de terre situé dans le Deuxième District de cette ville, ... [illegible]

Conditions — L'acquéreur assumera le paiement d'un chèque ... [illegible] ... N. B.—On peut visiter la maison jusqu'au jour de la vente en s'adressant à Tourné & Thomas, 10 rue Bienville. 27sept—11

AMER DE HOLLANDE DE BOERHAVE.

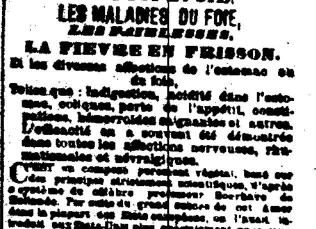

CÉLÈBRE REMÈDE CONTRE **LA DYSPEPSIE.** **LES MALADIES DU FOIE,** *LES FAIBLESSES,* **LA FIÈVRE EN FRISSON.**

Et les diverses affections de l'estomac ou du foie,

Telles que : Indigestion, acidité dans l'estomac, coliques, perte de l'appétit, constipation, hémorroïdes aiguës et autres.

L'efficacité en a souvent été démontrée dans toutes les affections nerveuses, rhumatismales et névralgiques.

CEST un composé purement végétal, basé sur des principes strictement scientifiques, d'après le système du célèbre professeur Boerhave de Hollande. ... [illegible]

L'Amer de Boerhave est particulièrement recommandé aux personnes dont la constitution ... [illegible]

AVIS— ...

—AVERTISSEMENT—

La grande réputation de cette délicieuse préparation a porté dans toutes les manufactures ... [illegible]

Prix, Une piastre la bouteille, ou six bouteilles pour cinq piastres.

BENJAMIN PAGE Jr & Co, Seuls propriétaires, Pittsburg Pa.

A vendre, à la Nouvelle-Orléans, en gros et en détail, par J. WRIGHT & CO, Agents généraux. 20 ... No 21 et 151, rue de Chartres

R. R. R.

PLUS DE DOULEURS, PLUS DE MALADIES, PLUS DE RHUMATISMES.

... l'efficacité rapide et complète du *READY RELIEF DE RADWAY*

... *LE READY RELIEF DE RADWAY GUÉRIT* :

Les rhumatismes	en quinze heures
Les névralgies	en dix minutes
La crampe	en dix minutes
La diarrhée	en un quart d'heure
Les maux de dents	en une minute
Les maux de tête	en dix minutes
La migraine	en dix minutes
Le choléra	en dix minutes
La dysenterie	en un quart d'heure
La fièvre	en six heures
Les maux de gorge	en dix minutes
Les brûlures	en dix minutes
La paralysie	en vingt minutes

ET DANS TOUS LES CAS DE Contusions, Blessures, et Foulures.

... **REGULATING PILLS DE RADWAY,** [Pilules de Radway.]

LES REGULATING PILLS de RADWAY GUÉRISSENT :

La Constipation	L'indigestion
La bile	La dyspepsie
L'hydropisie	Le mal de tête
Les palpitations de cœur	La congestion
&c. &c.	&c.

Le prix est de 25 cts la boîte, pour les Regulating Pills de Radway.

LE GRAND REMÈDE

LE RENOVATING RESOLVENT DE RADWAY — Triomphe—

Des scrofules	Des crises
Des syphilis	Des écoulements d'oreille
Des boutons de fièvre	Des tumeurs
Des ulcères	Des affections cancéreuses
Des maux d'yeux	Des ...
Des maux de jambes	Des rachites
Des maux de bouche	Des enflures de glandes
Des bronchites	Des transpirations de nuit
Des maux de la matrice	De la consomption
De la phtisie	Des humeurs
Des maladies de peau	Des rhumatismes chroniques
De la dyspepsie	
De la dyspepsie	

Et de toutes les maladies qui datent de plusieurs années.

UNE PIASTRE LA BOUTEILLE.

... 197......Rue Royale......197

Alfred Clet.

Remplace le Nord : *PAPIERS PEINTS.*

Un grand assortiment comprenant: Décors et bordures pour salons, ... chambres à coucher ... **LIVRES.** ... Volumes à 25 et 75 cents, etc. 30 juil

Bureau de la Compagnie d'assurance Mutuelle des Marchands, Nouvelle-Orléans, 26 avril 1859.

A PARTIR du 10 courant, les bureaux de cette compagnie seront transportés provisoirement au No 121 rue du Canal, entre St-Charles et Camp. ... LOUIS ... BARNIER, Secrétaire. 26 avr

A. Carrière. **E. Bordelois**

A. CARRIÈRE & Co

IMPORTATEURS, *No 25, rue de la Vieille Levée,*

ONT constamment en mains un grand assortiment de Vins, Liqueurs, Eaux-de-vie et Conserves

MAGASIN DE L'ESPLANADE.

CE nouveau magasin, qui a une vogue si bien méritée par le bon marché de ses marchandises, vient de recevoir une caisse de BAREGE ANGLAIS qu'il vendra à 25 cts la verge.

Aussi—Un nouveau choix d'organdis à deux et trois ... des prix extrêmement bas.

L'assortiment de toiles pour linge de ménage et ... DE MONTROND & Co, Enc. Esplanade et Victoire. 9 mai

EN débarquement du navire La Ville de Grenade, de Marseille :
100 paniers huile d'olive Jaume Plagniol
20 do ... supérieures
20 do ...
20 do ...
A vendre par S TALAMON, 151 rue Royale
19 août

CIGARES—En débarquement de la goélette Mary ... 50,000 cigares de la marque Americus Sing, de Navarro; ... cigares de la marque Los Andes, ... des marques Washington, Cervantes, Empire City, Flor Cervantes, ... P GUMA, Enc. Canal et Tchoupitoulas

A vendre.

La jolie propriété occupée par M. De Lamerville, ... [illegible] ... M. DE LAMERVILLE, Faubourg St Jacques 7 août 1859

Demande de toutes de livres

ON demande un excellent teneur de livres ... S'adresser au bureau de ce journal.

QUININE—1500 onces, à vendre par W ... & Co, 28 Vieille Levée